

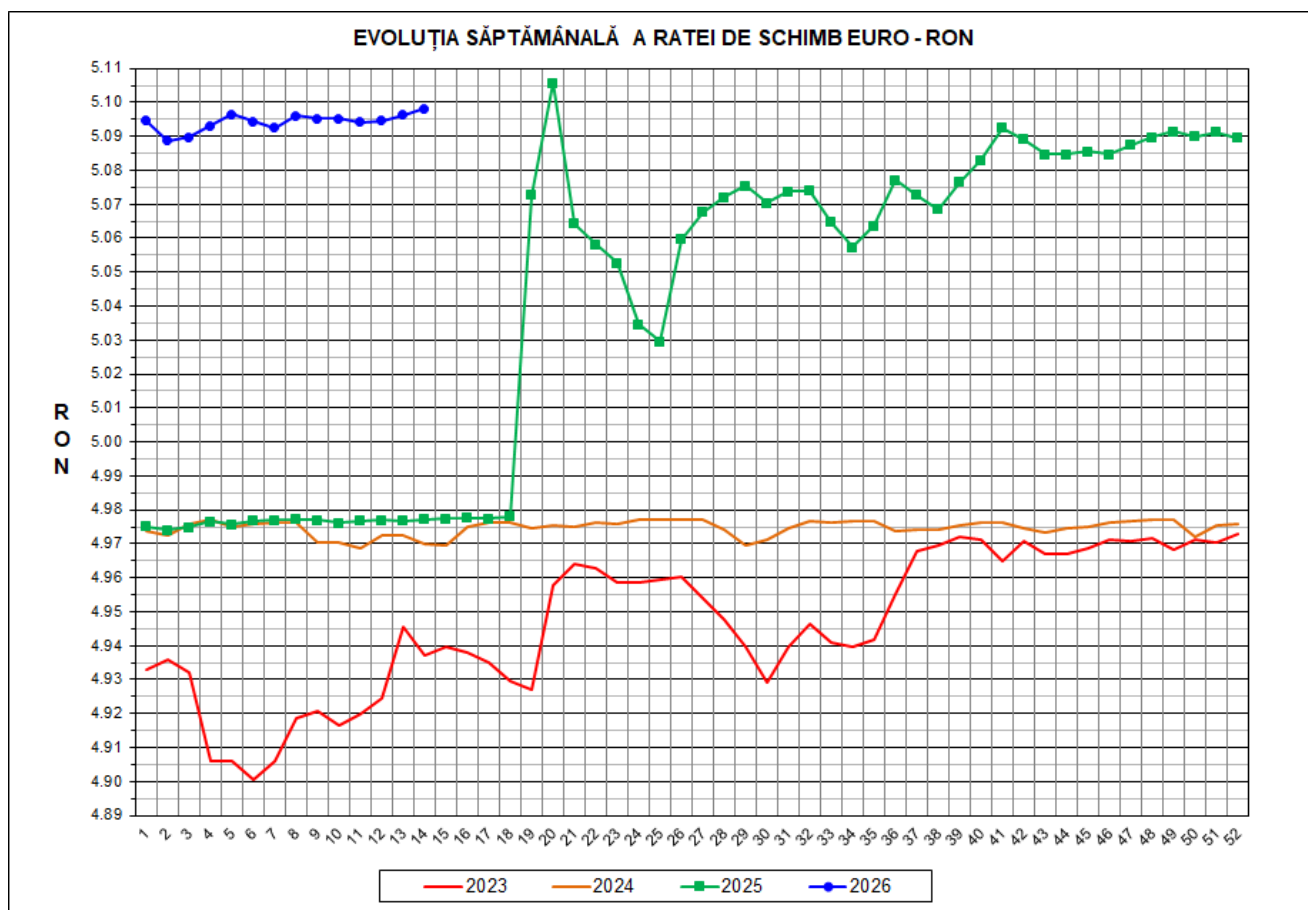

Prețul de piață al porcilor la intrarea în abator

Săptămâna 14 (30 martie – 5 aprilie 2026)



RATA DE SCHIMB EURO - RON			
SĂPT 14/2026	VARIAȚIE		
	1 SĂPT	4 SĂPT	1 AN
1€ = 5.0982 RON	0.04%	0.06%	2.43%



**SITUAȚIA CARCASELOR DE PORCINE CLASIFICATE
ÎN FUNCȚIE DE PROVENIENȚA PORCILOR SACRIFICAȚI
IN SĂPTĂMÂNA 30 MARTIE - 5 APRILIE 2026**

		NUMĂR CARCANE	% DIN TOTAL
PROVENIENȚĂ PORCI SACRIFICAȚI	TRANZACȚII COMERCIALE ÎNTRE ABATOARE ȘI FURNIZORI	52,382	68.69
	FERME PROPRII ALE ABATOARELOR	22,565	29.59
	CRESCUȚI ÎN NUMELE ABATOARELOR	0	0.00
	PRESTĂRI SERVICII	1,312	1.72
TOTAL CARCANE CLASIFICATE CU GREUTATEA CALDĂ 50 - 120 KG		76,259	100.00
DIN CARE DIN COMERȚ INTRACOMUNITAR		1,576	2.07

Situația porcilor proveniți din tranzacții comerciale
între abatoare și furnizori care fac obiectul raportării prețurilor
în săptămâna 30 martie - 5 aprilie 2026

Tip preț la intrarea în abator		Carcane cu greutatea caldă 60 - 120 kg			
		SEUROP		d.c. S+E	
		nr	% din total carcane clasificate	nr	% din total carcane clasificate
În funcție de % carne macră corespunzător claselor de calitate (S, E, U, R, O, P)	în carcasă	0	0.0%	0	0.0%
	în viu	0	0.0%	0	0.0%
Forfetar în viu		52,123	68.3%	49,615	65.1%
Total		52,123	68.3%	49,615	65.1%

Carcane incluse în raportul național de prețuri pentru DG AGRI



Prețul de piață al porcilor în săptămâna 30 martie - 5 aprilie 2026

Clasa	% carne macră	Număr porci	% din total porci	Procent mediu carne macră	Greutate medie (kg)		Preț mediu (RON / 100 kg)	
					vie	carcasă caldă – 2%	viu	carcasă caldă – 2%
S	≥ 60	33,616	64.49	62.4	116.3	88.9	621.32	812.58
E	≥ 55 - < 60	15,999	30.69	58.2	120.7	92.2	617.66	808.47
U	≥ 50 - < 55	2,230	4.28	53.3	122.2	93.3	608.52	797.08
ROP	< 50	278	0.53	45.7	123.2	93.8	596.05	782.35
TOTAL		52,123	100.00	60.7	117.9	90.2	619.46	810.43

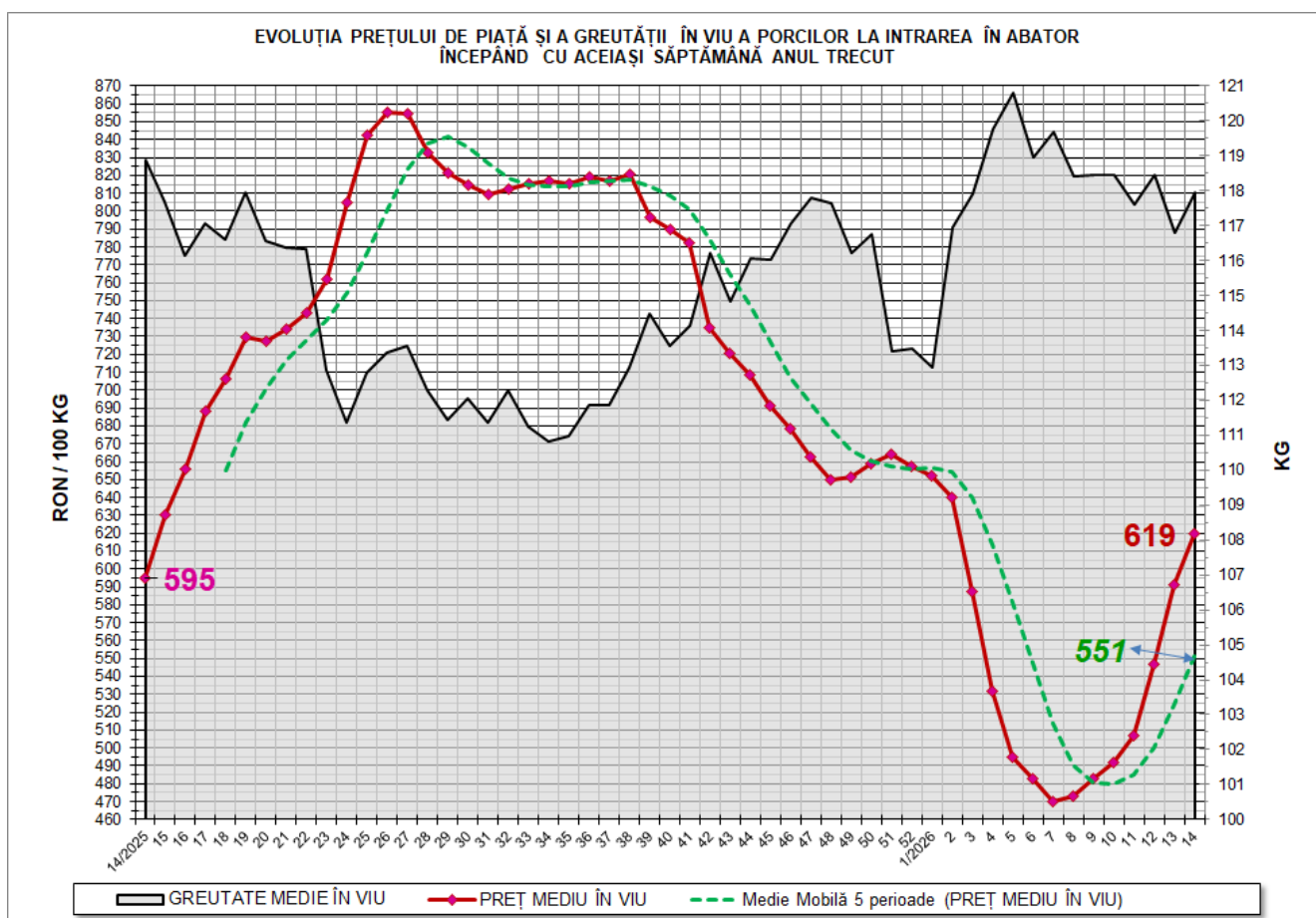

N.B. Linia de tendință „Medie Mobilă 5 perioade (PREȚ MEDIU ÎN VIU)” afișează media mobilă a prețului mediu în viu pe 5 perioade, care se calculează prin adunarea punctelor de date pentru un număr de 5 săptămâni și împărțind rezultatul la 5. Adică, succesiv, începând cu a cincea săptămână din grafic, se ia în calcul respectiva săptămână plus ultimele 4 săptămâni anterioare acesteia.

Ca orientare generală, dacă prețul mediu săptămânal în viu este peste media mobilă, tendința este de creștere. Dacă prețul mediu săptămânal în viu este sub media mobilă, tendința este descendentă.



EVOLUȚIA SĂPTĂMĂNALĂ A PREȚULUI DE PIAȚĂ ÎN VIU AL PORCILOR ÎN ROMÂNIA (1)

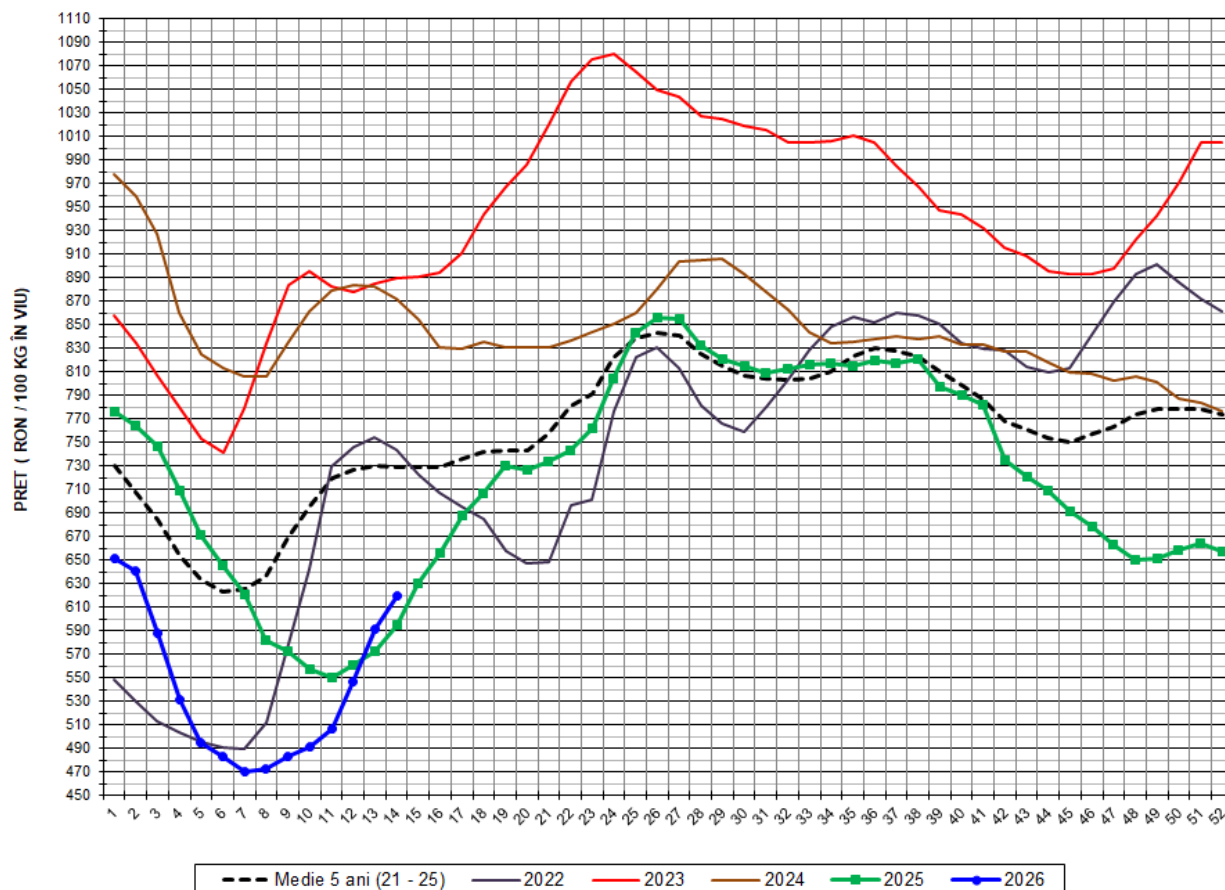

PREȚ ÎN VIU				
SĂPT 14/2026	VARIAȚIE			
	1 SĂPT	4 SĂPT	1 AN	MEDIE 5 ANI (2021 - 2025)
619.46 RON	4.75%	25.96%	4.13%	-14.98%

EVOLUȚIA SĂPTĂMĂNALĂ A PREȚULUI DE PIAȚĂ ÎN VIU AL PORCILOR ÎN ROMÂNIA (2)

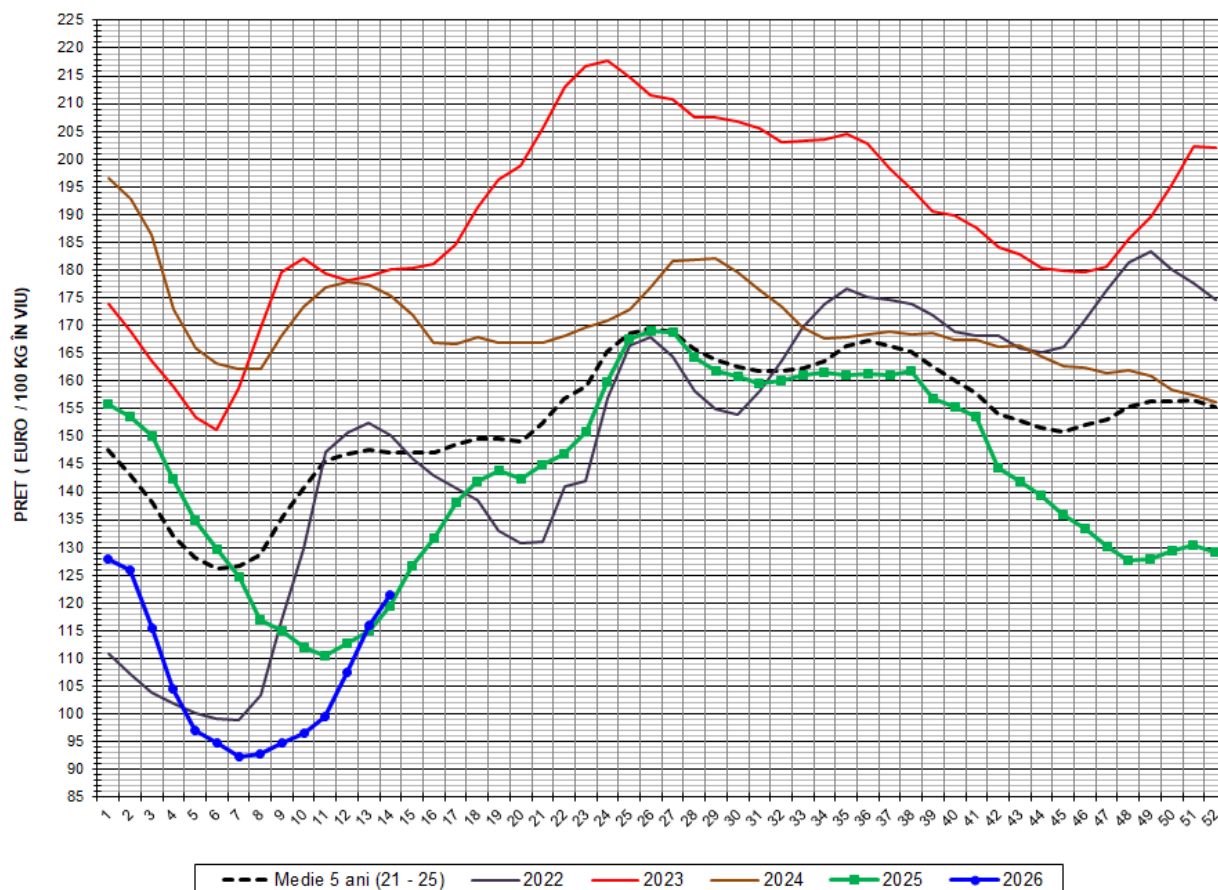

PREȚ ÎN VIU				
SĂPT 14/2026	VARIAȚIE			
	1 SĂPT	4 SĂPT	1 AN	MEDIE 5 ANI (2021-2025)
121.51 €	4.71%	25.89%	1.66%	-17.46%



PREȚUL PORCILOR CORESPUNZĂTOR GRUPEI DE GREUTATE A CARCASELOR
ÎN SĂPTĂMÂNA 30 MARTIE - 5 APRILIE 2026

GRUPE DE GREUTATE CALDĂ CARCASE (KG)	NUMĂR PORCI	%DIN TOTAL PORCI	GREUTATE (KG)		%CARNE MACRĂ	PREȚ MEDIU (RON/100 KG)	
			VIE	CARCASA CALDĂ - 2%		VIU	CARCASA CALDĂ - 2%
60-69	1,856	3.56	85.90	64.53	61.3	601.99	801.30
70-79	7,456	14.30	98.52	73.97	61.2	610.56	813.19
80-89	13,612	26.12	109.80	83.46	61.0	613.86	807.62
90-100	16,380	31.43	121.96	93.30	60.5	618.90	809.04
101-120	12,819	24.59	137.38	106.34	60.1	630.14	814.04
TOTAL	52,123	100.00	117.94	90.15	60.7	619.46	810.44

Explicații culori rânduri:

Carcase ușoare;

Carcase ușoare spre medii;

Carcase medii;

Carcase grele;

Carcase foarte grele.



PREȚUL PORCILOR CORESPUNZĂTOR PROCENTULUI DE CARNE MACRĂ
ÎN SĂPTĂMÂNA 30 MARTIE - 5 APRILIE 2026

% CARNE MACRĂ		NUMĂR PORCI	% CUMULATIV DIN TOTAL PORCI	GREUTATE (KG)		PREȚ MEDIU (RON/ 100 KG)	
VALORI DE ÎNCADRARE	MEDIE			VIE	CARCASA CALDĂ - 2%	VIU ^(****)	CARCASA CALDĂ - 2%
≥ 64	65.1	6,134	11.77	115.21	88.29	617.69	805.99
63	63.4	5,175	21.70	115.85	88.81	619.43	807.96
62	62.4	6,900	34.93	116.23	88.95	622.97	814.00
61	61.5	8,111	50.50	117.24	89.36	624.35	819.16
60 ^(***)	60.5	7,296	64.49	116.67	89.12	620.71	812.65
59	59.5	6,172	76.33	119.74	91.42	620.63	812.86
58	58.5	3,930	83.87	120.39	91.99	619.77	811.11
57 ^(**)	57.5	2,843	89.33	121.65	92.91	613.36	803.15
56 ^(*)	56.5	1,758	92.70	120.83	92.52	614.21	802.18
55	55.5	1,296	95.19	123.30	94.23	611.58	800.23
54	54.5	848	96.82	122.35	93.50	606.82	794.06
53	53.5	677	98.11	123.45	93.91	607.70	798.87
52	52.5	336	98.76	121.24	92.65	615.93	805.97
51	51.5	224	99.19	120.58	92.14	606.09	793.16
≤50	47.4	423	100.00	122.35	93.52	600.47	785.58
MEDIE	60.7	52,123	100.00	117.94	90.15	619.46	810.43

Explicații:

✓ Culori rânduri:

% carne macră de referință grila de prețuri "MPB / UNIPORC" din Franța;

Interval optim % carne macră conform grilei de prețuri "MPB / UNIPORC" din Franța.

✓ Asteriscuri:

(*) % macră bază prețuri în carcasă din Franța - MPB și Țările de Jos - Vion publicate în secțiunea Pig prices, site-ul pig333.com;

(**) % carne macră bază prețuri în carcasă din Germania și Polonia publicate în secțiunea Pig prices, site-ul pig333.com;

(***) % carne macră bază preț în carcasă din Danemarca publicat în secțiunea Pig prices, site-ul pig333.com;

(****) ultima celulă din coloană, preț mediu în viu toate clasele din România publicat în secțiunea Pig prices, site-ul pig333.com.

EVOLUȚIA SĂPTĂMÂNALĂ A PREȚULUI DE PIAȚĂ AL CARCASELOR - CLASELE "S" ȘI "E" ÎN ROMÂNIA (1)

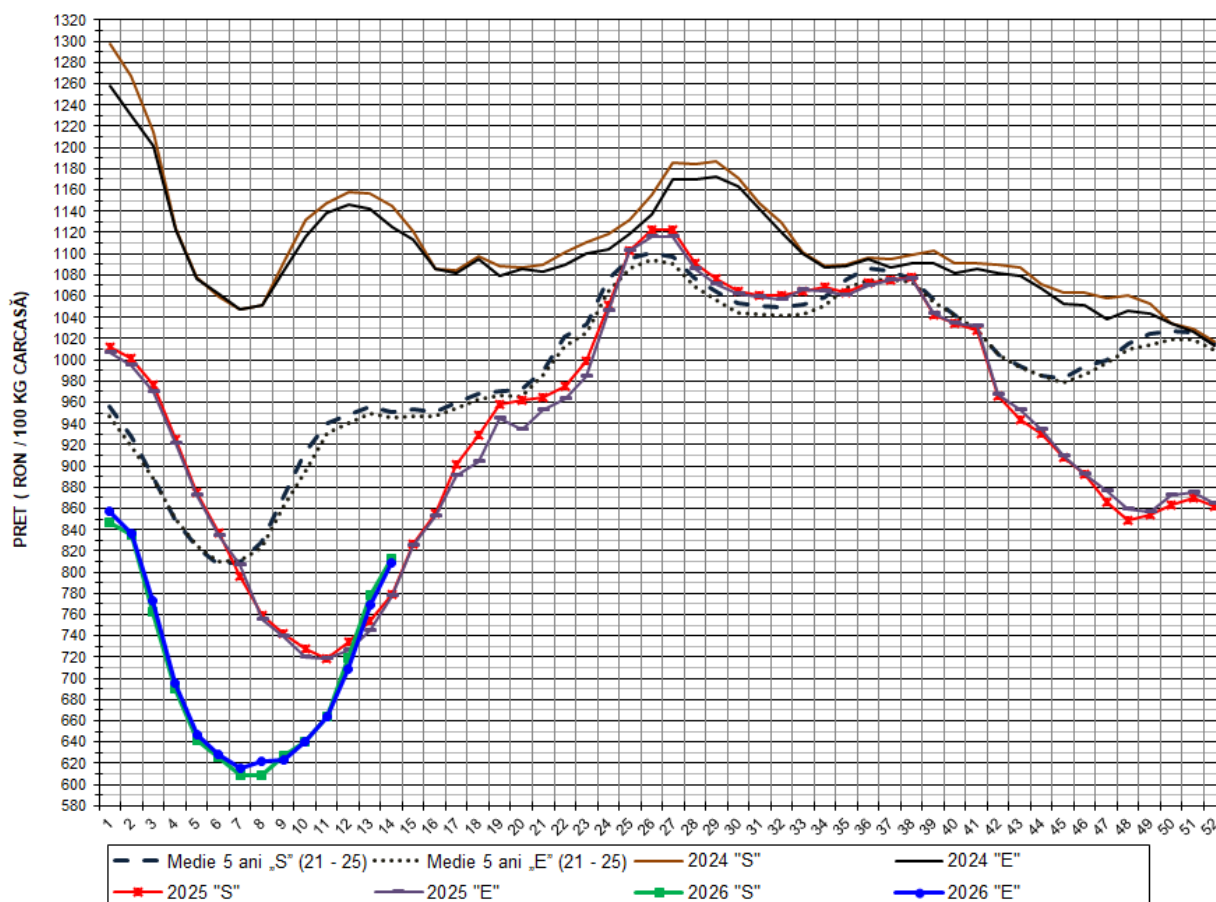

PREȚ NAȚIONAL CARCASE

CLASA	PREȚ SĂPT 14/2026	VARIAȚIE			
		1 SĂPT	4 SĂPT	1 AN	MEDIE 5 ANI (2021-2025)
S	812.58 RON	4.37%	26.96%	4.26%	-14.54%
E	808.47 RON	5.01%	26.33%	3.99%	-14.51%

EVOLUȚIA SĂPTĂMÂNALĂ A PREȚULUI DE PIAȚĂ AL CARCASELOR - CLASELE "S" ȘI "E" ÎN ROMÂNIA (2)

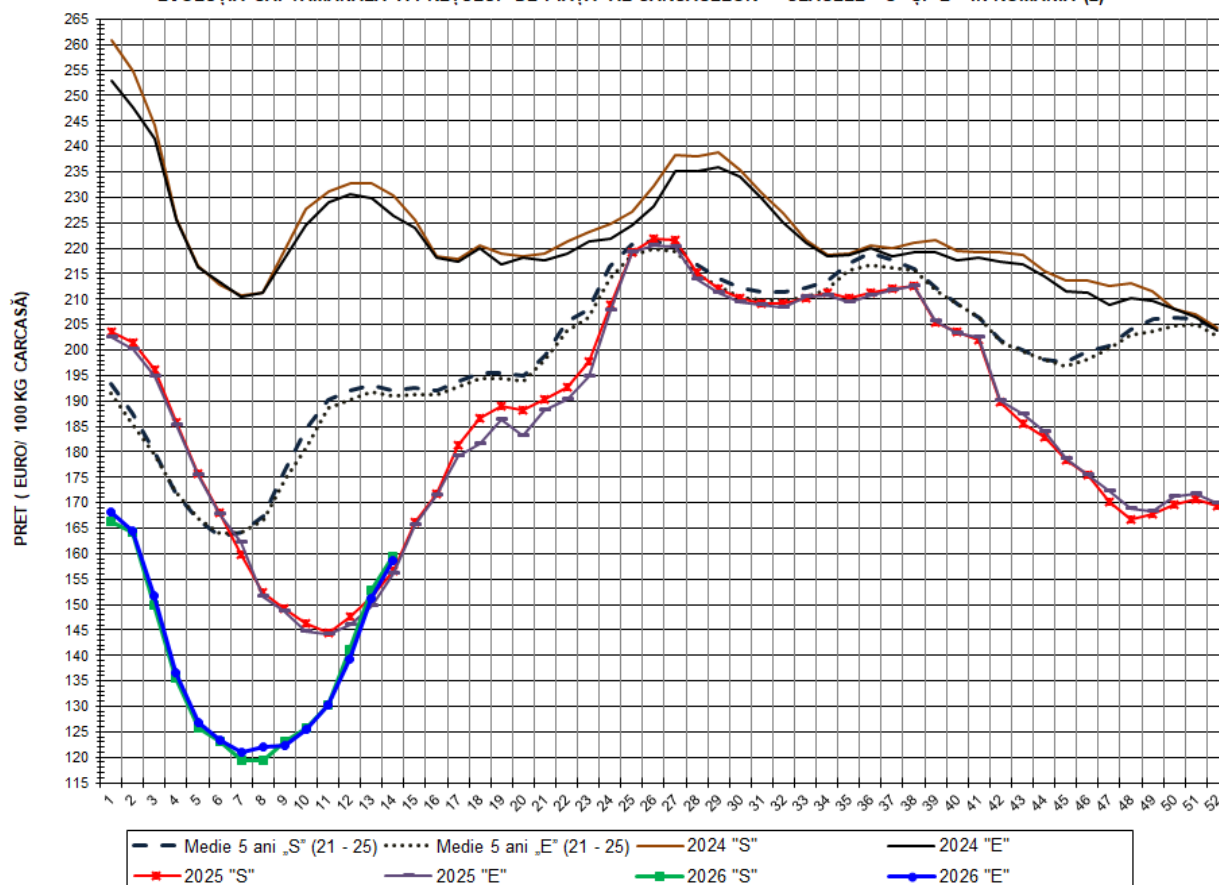

PREȚ NAȚIONAL CARCASE

CLASA	PREȚ SAPT 14/2026	VARIAȚIE			
		1 SĂPT	4 SĂPT	1 AN	MEDIE 5 ANI (2021-2025)
S	159.39 €	4.33%	26.89%	1.79%	-17.03%
E	158.58 €	4.97%	26.26%	1.53%	-17.00%

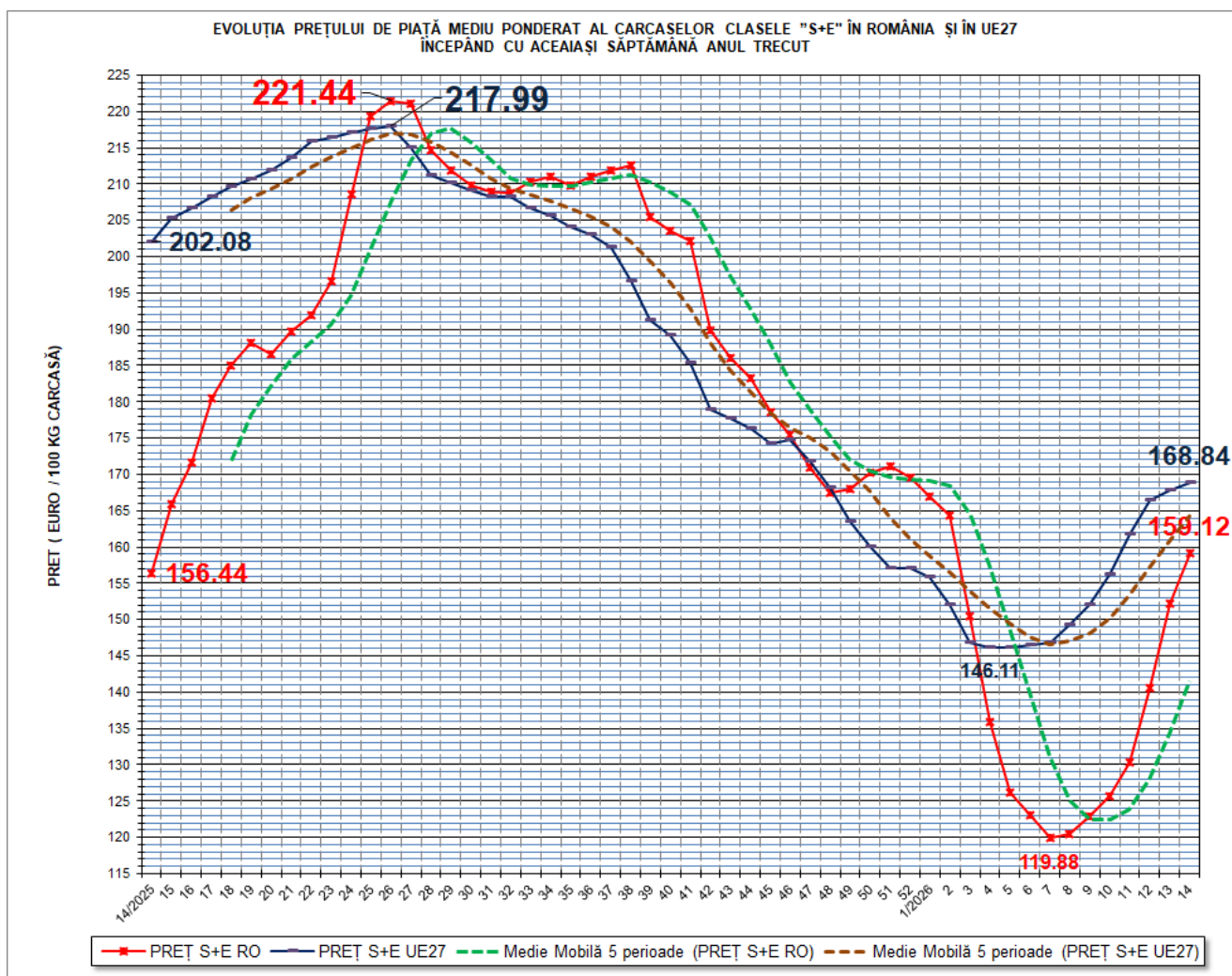

VARIAȚIE PREȚ CARCASE CALITATEA STANDARD S+E			
SĂPT 14/2026 vs. SĂPT 14/2025		RO vs. UE27	
RO	UE27	SĂPT 14/2026	SĂPT 14/2025
1.71%	-16.45%	-5.76%	-22.58%

N.B. Liniile de tendință „Medie Mobilă 5 perioade (PREȚ S+E RO)” și „Medie Mobilă 5 perioade (PREȚ S+E UE27)” afișează media mobilă a prețului „S+E” în România și respectiv în UE27 pe 5 perioade, care se calculează prin adunarea punctelor de date pentru un număr de 5 săptămâni și împărțind rezultatul la 5. Adică, succesiv, începând cu a cincea săptămână din grafic, se ia în calcul respectiva săptămână plus ultimele 4 săptămâni anterioare. Ca orientare generală, dacă prețul mediu săptămânal „S+E” din România/UE27, este peste media mobilă, tendința este de creștere. Dacă prețul mediu săptămânal „S+E” din România/UE27, este sub media mobilă, tendința este descendentă.

EVOLUȚIA SĂPTĂMĂNALĂ A PREȚULUI CLASA "E" ÎN UE27, ÎN ROMÂNIA ȘI ÎN STĂTELE MEMBRE PRODUCĂTOARE PRINCIPALE DE CARNE DE PORC

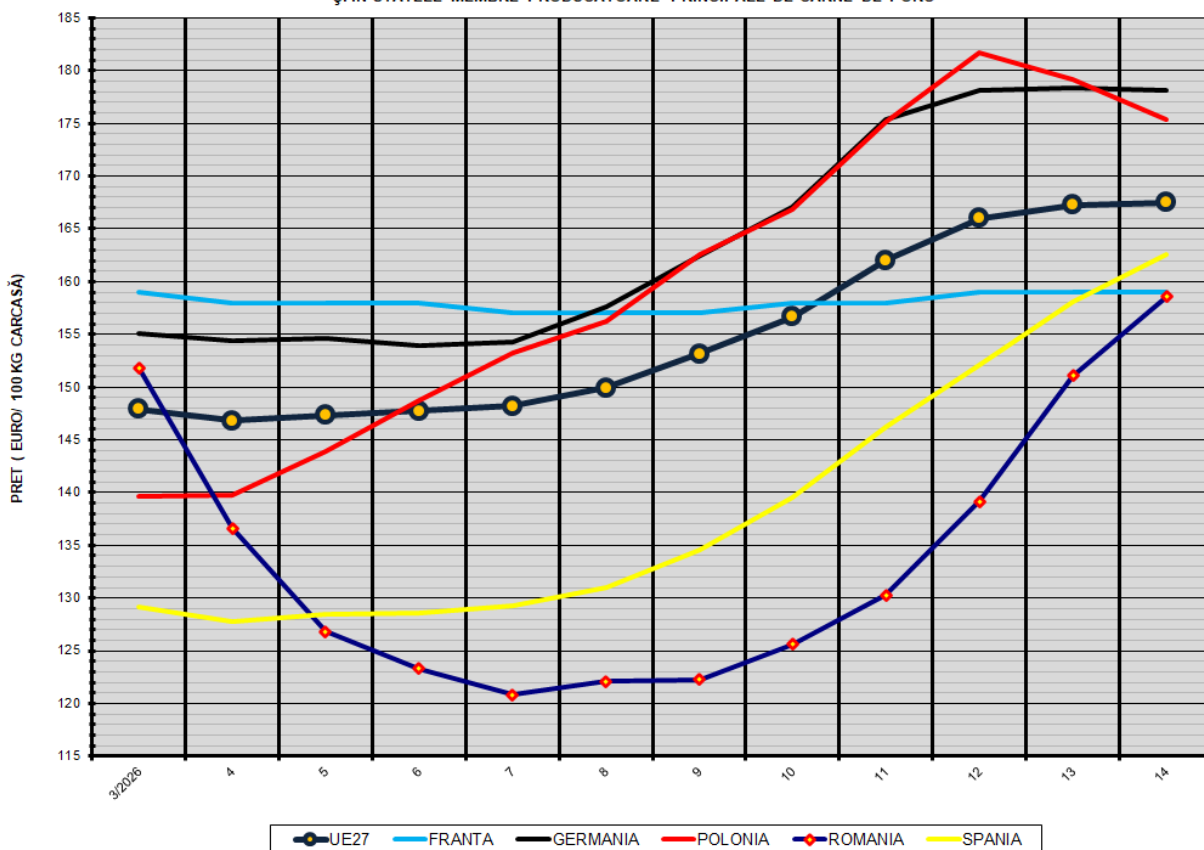

COMPARAȚII DE PREȚURI

SĂPT 14/2026 =	UE27	FR	DE	PL	RO	ES	RO vs UE27	RO vs FR	RO vs DE	RO vs PL	RO vs ES
	167.48 €	159.00 €	178.12 €	175.41 €	158.58 €	162.57 €	-8.90 € -5.3%	-0.42 € -0.3%	-19.54 € -11.0%	-16.83 € -9.6%	-3.99 € -2.5%

PREȚUL CARCASELOR DIN CLASA "E" ÎN STATELE MEMBRE (FĂRĂ ITALIA, LUXEMBURG)
VERSUS PREȚUL UE27 ÎN SĂPTĂMÂNA 30 MARTIE - 5 APRILIE 2026

