

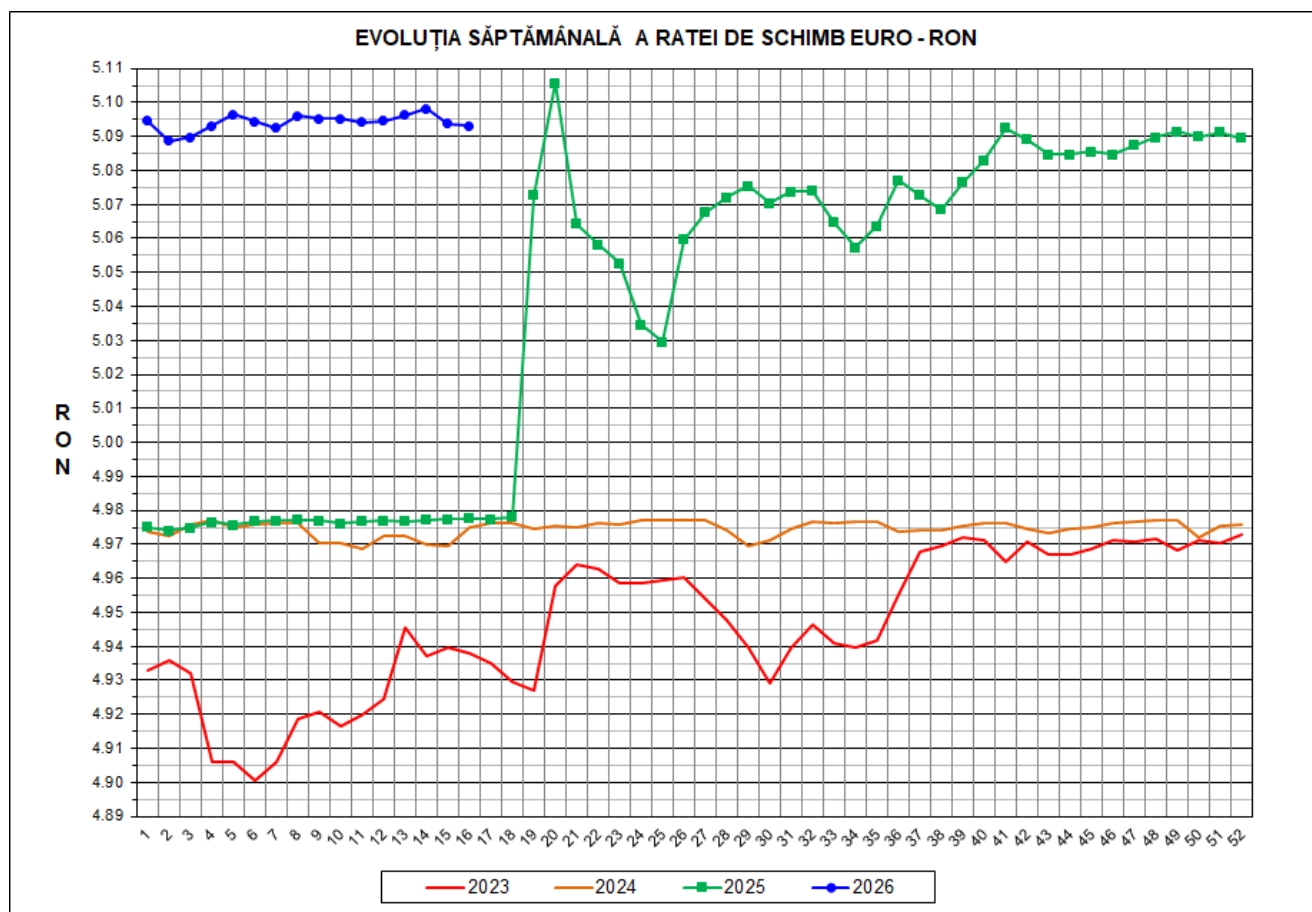

Prețul de piață al porcilor la intrarea în abator

Săptămâna 16 (13 – 19 aprilie 2026)



| RATA DE SCHIMB EURO - RON | | | |
|----------------------------------|-----------------|---------------|--------------|
| SĂPT 16/2026 | VARIAȚIE | | |
| | 1 SĂPT | 4 SĂPT | 1 AN |
| 1€ = 5.0932 RON | -0.01% | -0.03% | 2.32% |



**SITUAȚIA CARCASELOR DE PORCINE CLASIFICATE
ÎN FUNCȚIE DE PROVENIENȚA PORCILOR SACRIFICAȚI
IN SĂPTĂMÂNA 13 - 19 APRILIE 2026**

| | | NUMĂR CARCANE | % DIN TOTAL |
|---|--|------------------|---------------|
| PROVENIENȚĂ PORCI SACRIFICAȚI | TRANZACȚII COMERCIALE ÎNTRE ABATOARE ȘI FURNIZORI | 41,954 | 68.25 |
| | FERME PROPRII ALE ABATOARELOR | 19,286 | 31.37 |
| | CRESCUȚI ÎN NUMELE ABATOARELOR | 0 | 0.00 |
| | PRESTĂRI SERVICII | 232 | 0.38 |
| TOTAL CARCANE CLASIFICATE CU GREUTATEA CALDĂ 50 - 120 KG | | 61,472 | 100.00 |
| DIN CARE DIN COMERȚ INTRACOMUNITAR | | 340 | 0.55 |

Situația porcilor proveniți din tranzacții comerciale
între abatoare și furnizori care fac obiectul raportării prețurilor
în săptămâna 13 - 19 aprilie 2026

| Tip preț la intrarea în abator | | Carcane cu greutatea caldă 60 - 120 kg | | | |
|---|------------|--|---------------------------------------|----------|---------------------------------------|
| | | SEUROP | | d.c. S+E | |
| | | nr | % din total carcane clasificate | nr | % din total carcane clasificate |
| În funcție de % carne macră corespunzător claselor de calitate (S, E, U, R, O, P) | în carcasă | 0 | 0.0% | 0 | 0.0% |
| | în viu | 0 | 0.0% | 0 | 0.0% |
| Forfetar în viu | | 41,875 | 68.1% | 39,282 | 63.9% |
| Total | | 41,875 | 68.1% | 39,282 | 63.9% |

Carcane incluse în raportul național de prețuri pentru DG AGRI



Prețul de piață al porcilor în săptămâna 13 - 19 aprilie 2026

| Clasa | % carne macră | Număr porci | % din total porci | Procent mediu carne macră | Greutate medie (kg) | | Preț mediu (RON / 100 kg) | |
|--------------|---------------|---------------|-------------------|---------------------------|---------------------|--------------------|---------------------------|--------------------|
| | | | | | vie | carcasă caldă – 2% | viu | carcasă caldă – 2% |
| S | ≥ 60 | 25,829 | 61.68 | 62.4 | 116.5 | 89.4 | 611.05 | 796.24 |
| E | ≥ 55 - < 60 | 13,453 | 32.13 | 58.2 | 120.4 | 92.3 | 606.50 | 790.76 |
| U | ≥ 50 - < 55 | 2,084 | 4.98 | 53.2 | 122.7 | 94.2 | 604.14 | 787.12 |
| ROP | < 50 | 509 | 1.22 | 45.2 | 120.4 | 92.8 | 590.06 | 766.11 |
| TOTAL | | 41,875 | 100.00 | 60.4 | 118.1 | 90.6 | 608.95 | 793.60 |

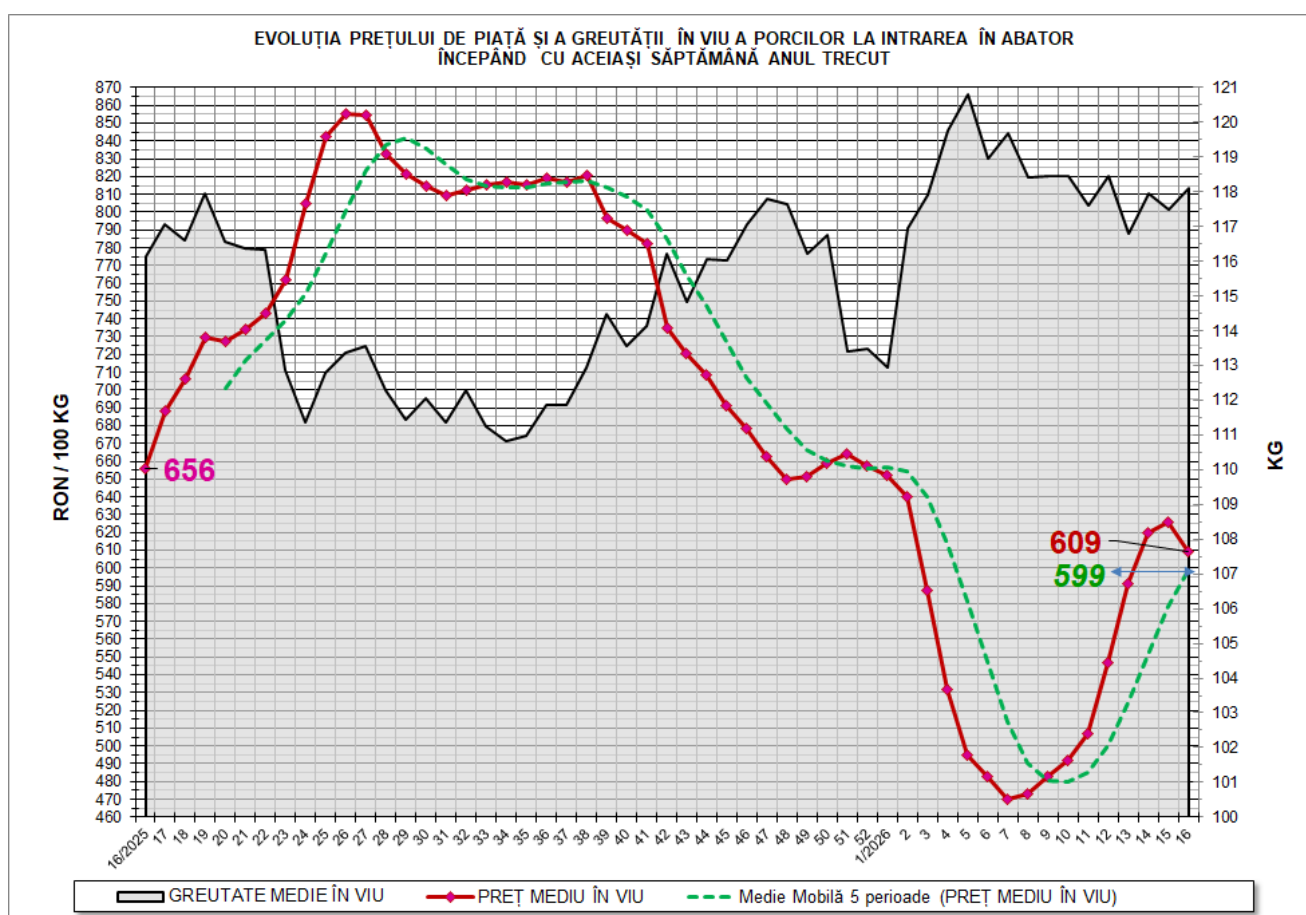

N.B. Linia de tendință „Medie Mobilă 5 perioade (PREȚ MEDIU ÎN VIU)” afișează media mobilă a prețului mediu în viu pe 5 perioade, care se calculează prin adunarea punctelor de date pentru un număr de 5 săptămâni și împărțind rezultatul la 5. Adică, succesiv, începând cu a cincea săptămână din grafic, se ia în calcul respectiva săptămână plus ultimele 4 săptămâni anterioare acesteia.

Ca orientare generală, dacă prețul mediu săptămânal în viu este peste media mobilă, tendința este de creștere. Dacă prețul mediu săptămânal în viu este sub media mobilă, tendința este descendentă.



EVOLUȚIA SĂPTĂMÂNALĂ A PREȚULUI DE PIAȚĂ ÎN VIU AL PORCILOR ÎN ROMÂNIA (1)

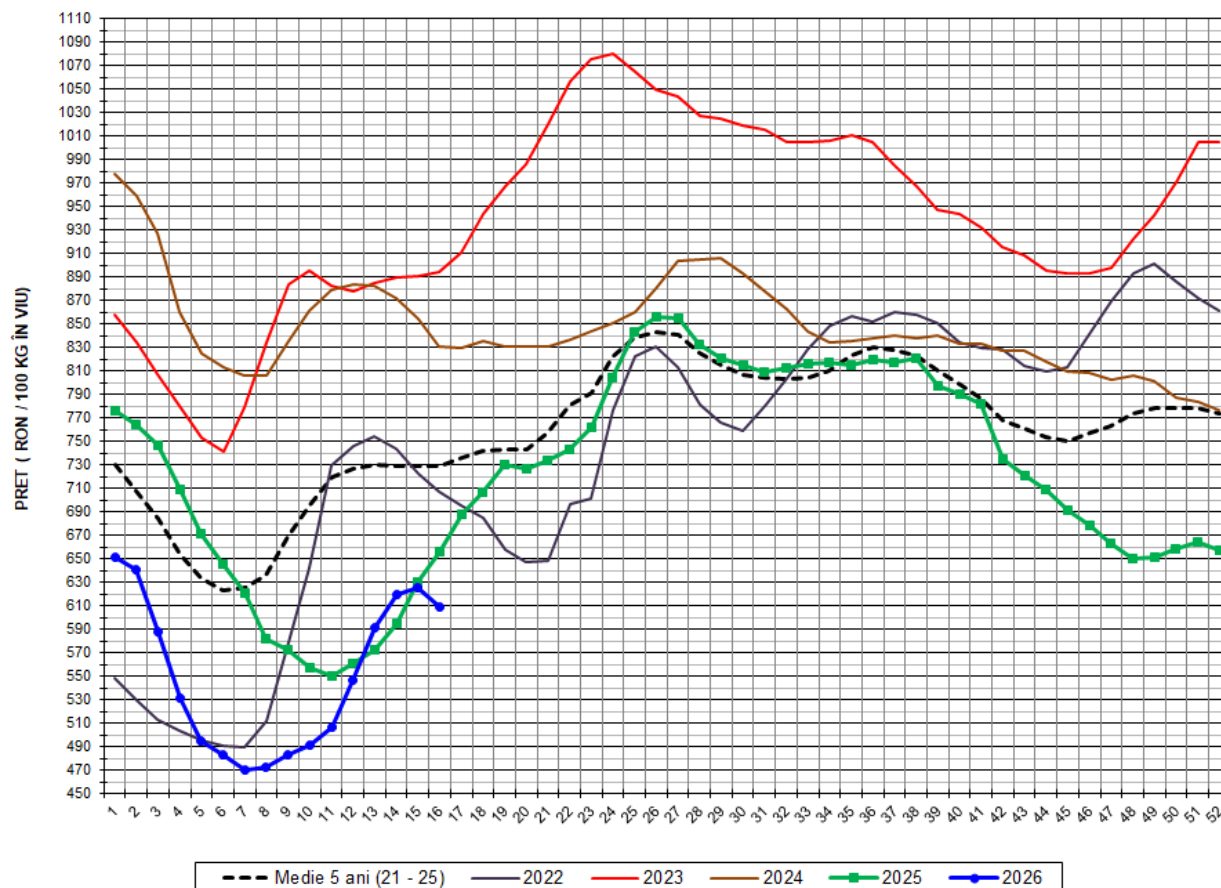

| PREȚ ÎN VIU | | | | |
|--------------|----------|--------|--------|---------------------------|
| SĂPT 16/2026 | VARIAȚIE | | | |
| | 1 SĂPT | 4 SĂPT | 1 AN | MEDIE 5 ANI (2021 - 2025) |
| 608.95 RON | -2.71% | 11.32% | -7.15% | -16.42% |



EVOLUȚIA SĂPTĂMÂNALĂ A PREȚULUI DE PIAȚĂ ÎN VIU AL PORCILOR ÎN ROMÂNIA (2)

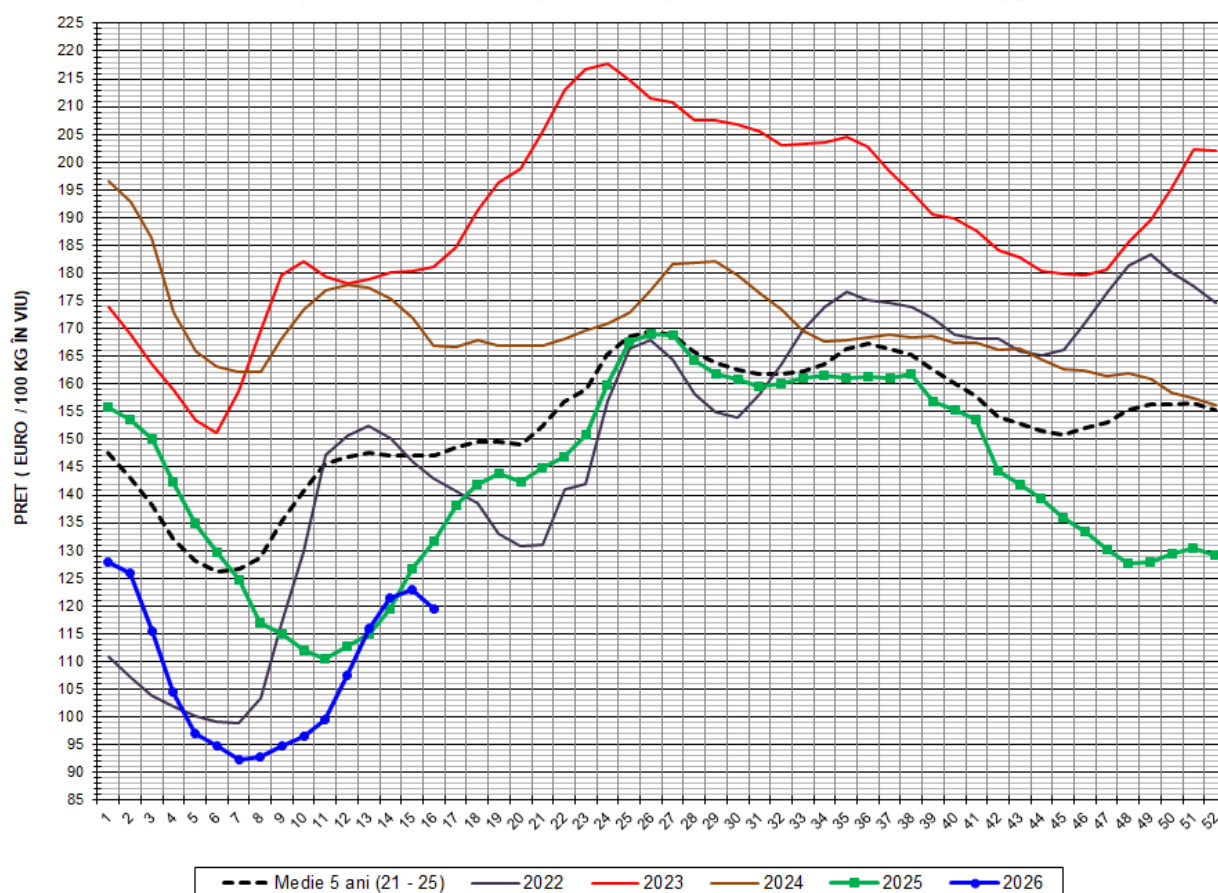

| PREȚ ÎN VIU | | | | |
|--------------|----------|--------|--------|-------------------------|
| SĂPT 16/2026 | VARIAȚIE | | | |
| | 1 SĂPT | 4 SĂPT | 1 AN | MEDIE 5 ANI (2021-2025) |
| 119.56 € | -2.70% | 11.35% | -9.25% | -18.72% |



PREȚUL PORCILOR CORESPUNZĂTOR GRUPEI DE GREUTATE A CARCASELOR
ÎN SĂPTĂMÂNA 13 - 19 APRILIE 2026

| GRUPE DE GREUTATE CALDĂ CARCASE (KG) | NUMĂR PORCI | %DIN TOTAL PORCI | GREUTATE (KG) | | %CARNE MACRĂ | PREȚ MEDIU (RON/100 KG) | |
|--------------------------------------|-------------|------------------|---------------|--------------------|--------------|-------------------------|--------------------|
| | | | VIE | CARCASA CALDĂ - 2% | | VIU | CARCASA CALDĂ - 2% |
| 60-69 | 837 | 2.00 | 84.63 | 64.96 | 61.1 | 596.07 | 776.50 |
| 70-79 | 5,460 | 13.04 | 97.43 | 74.16 | 61.1 | 605.30 | 795.27 |
| 80-89 | 11,023 | 26.32 | 109.20 | 83.42 | 60.7 | 608.58 | 796.65 |
| 90-100 | 14,507 | 34.64 | 121.70 | 93.36 | 60.3 | 610.09 | 795.25 |
| 101-120 | 10,048 | 24.00 | 136.77 | 105.70 | 59.7 | 609.87 | 789.10 |
| TOTAL | 41,875 | 100.00 | 118.12 | 90.63 | 60.4 | 608.95 | 793.60 |

Explicații culori rânduri:

Carcase ușoare;

Carcase ușoare spre medii;

Carcase medii;

Carcase grele;

Carcase foarte grele.



PREȚUL PORCILOR CORESPUNZĂTOR PROCENTULUI DE CARNE MACRĂ
ÎN SĂPTĂMÂNA 13 - 19 APRILIE 2026

| % CARNE MACRĂ | | NUMĂR PORCI | % CUMULATIV DIN TOTAL PORCI | GREUTATE (KG) | | PREȚ MEDIU (RON/ 100 KG) | |
|------------------------|-------|-------------|-----------------------------------|---------------|-----------------------|--------------------------|-----------------------|
| VALORI DE ÎNCADRARE | MEDIE | | | VIE | CARCASA CALDĂ - 2% | VIU ^(****) | CARCASA CALDĂ - 2% |
| ≥ 64 | 65.1 | 4,715 | 11.26 | 115.14 | 88.69 | 611.07 | 793.30 |
| 63 | 63.4 | 3,862 | 20.48 | 116.01 | 89.35 | 610.36 | 792.45 |
| 62 | 62.4 | 5,155 | 32.79 | 116.21 | 89.37 | 611.20 | 794.74 |
| 61 | 61.5 | 6,292 | 47.82 | 117.47 | 89.88 | 611.91 | 799.75 |
| 60 ^(***) | 60.5 | 5,805 | 61.68 | 117.27 | 89.64 | 610.44 | 798.66 |
| 59 | 59.5 | 4,896 | 73.37 | 119.44 | 91.54 | 609.40 | 795.10 |
| 58 | 58.5 | 3,387 | 81.46 | 119.91 | 91.95 | 605.08 | 789.08 |
| 57 ^(**) | 57.5 | 2,503 | 87.44 | 121.30 | 93.06 | 606.29 | 790.26 |
| 56 ^(*) | 56.5 | 1,504 | 91.03 | 120.78 | 92.73 | 600.97 | 782.83 |
| 55 | 55.5 | 1,163 | 93.81 | 123.05 | 94.54 | 606.14 | 788.92 |
| 54 | 54.5 | 810 | 95.74 | 123.00 | 94.26 | 606.27 | 791.14 |
| 53 | 53.5 | 545 | 97.04 | 122.73 | 94.04 | 611.31 | 797.80 |
| 52 | 52.5 | 329 | 97.83 | 122.44 | 94.24 | 598.22 | 777.22 |
| 51 | 51.5 | 226 | 98.37 | 121.62 | 93.54 | 595.44 | 774.19 |
| ≤50 | 46.5 | 683 | 100.00 | 121.15 | 93.34 | 591.12 | 767.25 |
| MEDIE | 60.4 | 41,875 | 100.00 | 118.12 | 90.63 | 608.95 | 793.60 |

Explicații:

✓ Culori rânduri:

% carne macră de referință grila de prețuri "MPB / UNIPORC" din Franța;

Interval optim % carne macră conform grilei de prețuri "MPB / UNIPORC" din Franța.

✓ Asteriscuri:

(*) % macră bază prețuri în carcasă din Franța - MPB și Țările de Jos - Vion publicate în secțiunea Pig prices, site-ul pig333.com;

(**) % carne macră bază prețuri în carcasă din Germania și Polonia publicate în secțiunea Pig prices, site-ul pig333.com;

(***) % carne macră bază preț în carcasă din Danemarca publicat în secțiunea Pig prices, site-ul pig333.com;

(****) ultima celulă din coloană, preț mediu în viu toate clasele din România publicat în secțiunea Pig prices, site-ul pig333.com.



EVOLUȚIA SĂPTĂMÂNALĂ A PREȚULUI DE PIAȚĂ AL CARCASELOR - CLASELE "S" ȘI "E" ÎN ROMÂNIA (1)

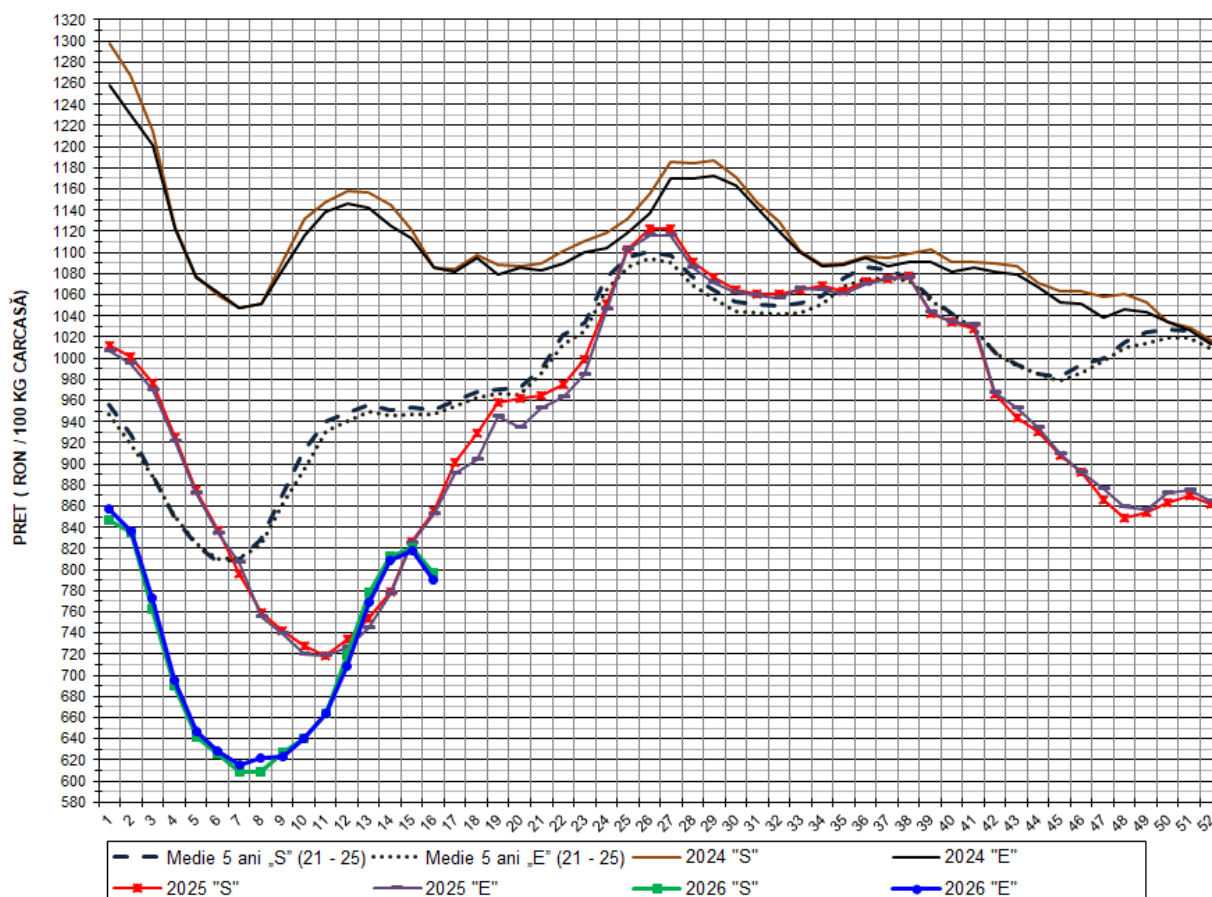

| PREȚ NAȚIONAL CARCASE | | | | | |
|-----------------------|----------------------|----------|--------|--------|----------------------------|
| CLASA | PREȚ SĂPT 16/2026 | VARIAȚIE | | | |
| | | 1 SĂPT | 4 SĂPT | 1 AN | MEDIE 5 ANI (2021-2025) |
| S | 796.24 RON | -2.91% | 10.67% | -6.88% | -16.25% |
| E | 790.76 RON | -3.40% | 11.53% | -7.34% | -16.55% |



EVOLUȚIA SĂPTĂMÂNALĂ A PREȚULUI DE PIAȚĂ AL CARCASELOR - CLASELE "S" ȘI "E" ÎN ROMÂNIA (2)

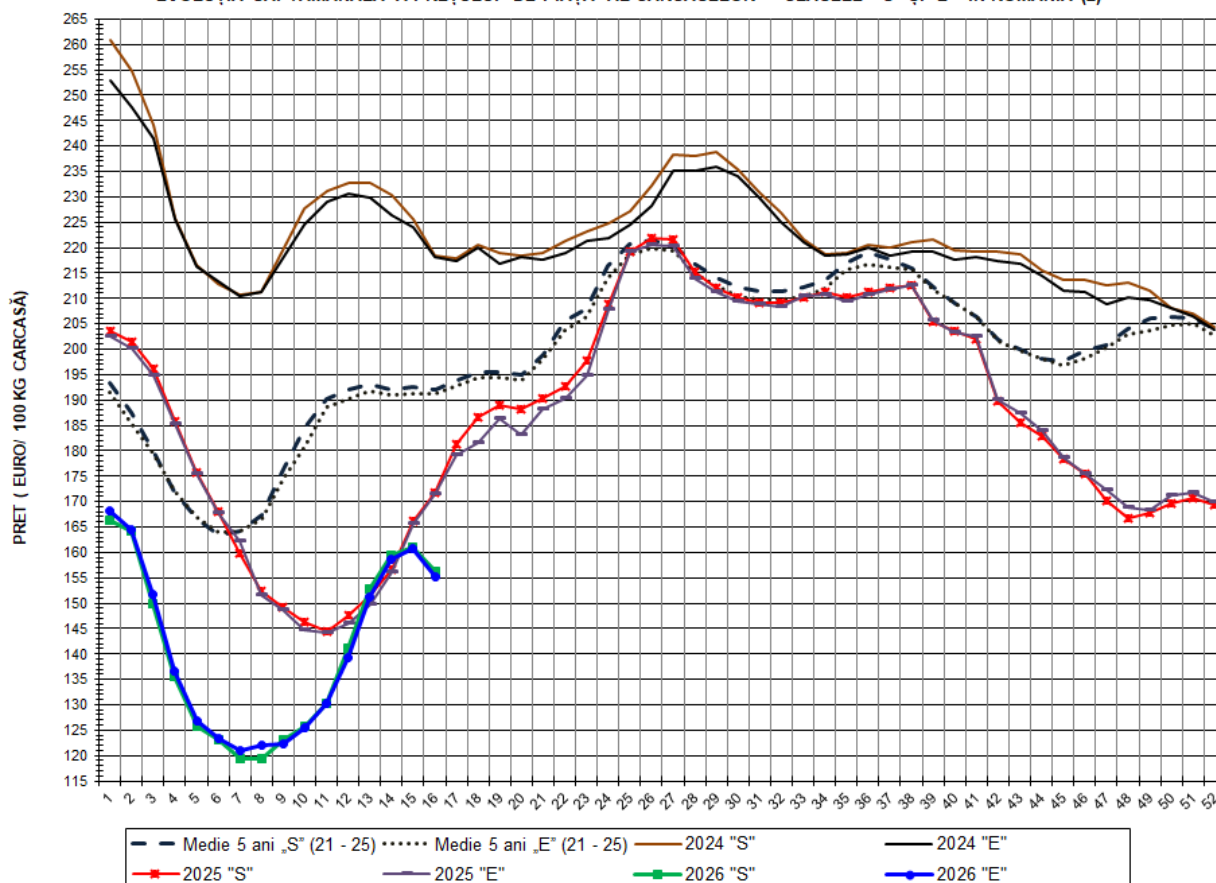

| PREȚ NAȚIONAL CARCASE | | | | | |
|-----------------------|----------------------|----------|--------|--------|----------------------------|
| CLASA | PREȚ SAPT 16/2026 | VARIAȚIE | | | |
| | | 1 SĂPT | 4 SĂPT | 1 AN | MEDIE 5 ANI (2021-2025) |
| S | 156.34 € | -2.90% | 10.71% | -8.99% | -18.55% |
| E | 155.26 € | -3.38% | 11.56% | -9.44% | -18.84% |

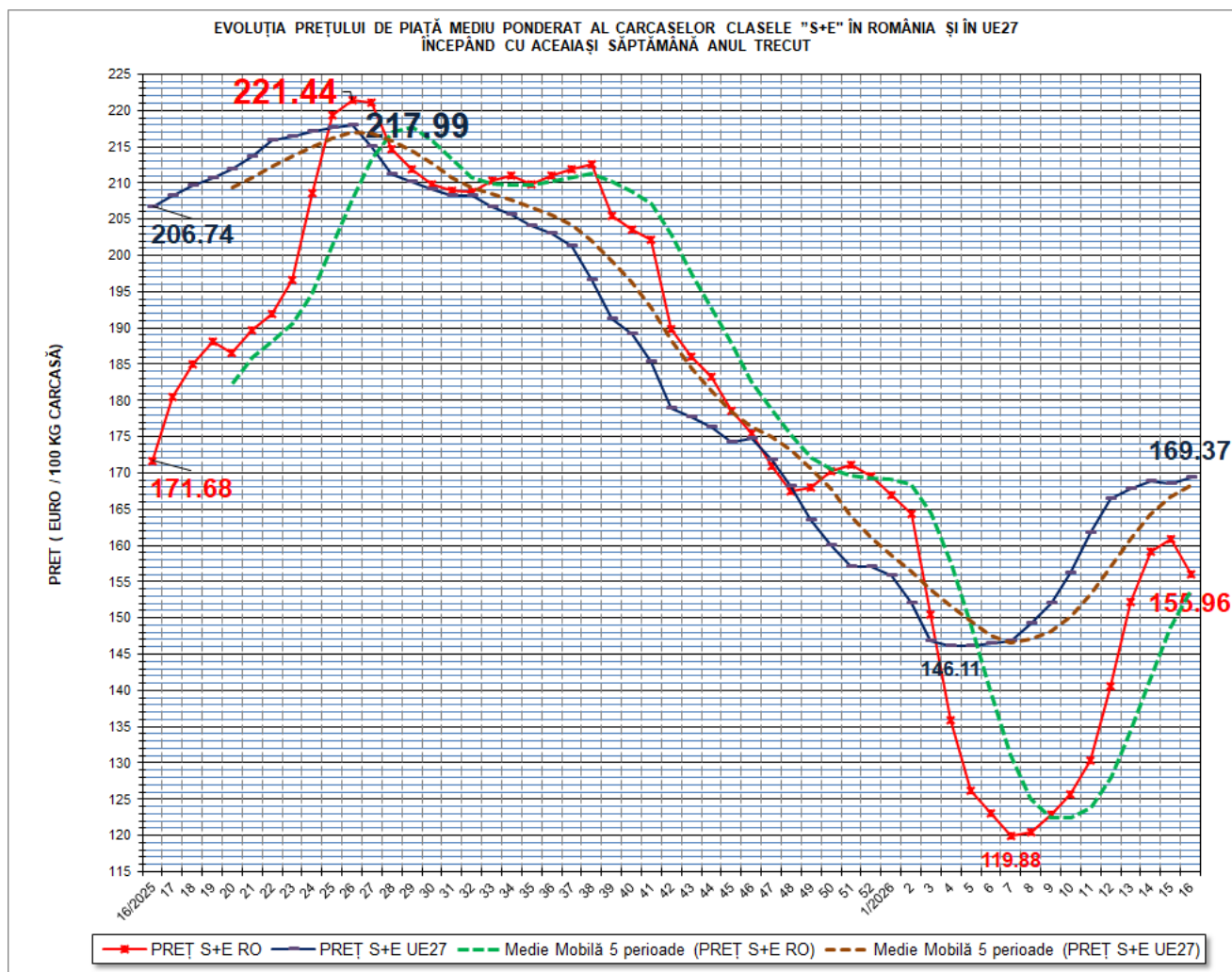

| VARIAȚIE PREȚ CARCASA CALITATEA STANDARD S+E | | | |
|---|----------------|---------------------|---------------------|
| SĂPT 16/2026 vs. SĂPT 16/2025 | | RO vs. UE27 | |
| RO | UE27 | SĂPT 16/2026 | SĂPT 16/2025 |
| -9.15% | -18.08% | -7.92% | -16.96% |

N.B. Liniile de tendință „Medie Mobilă 5 perioade (PREȚ S+E RO)” și „Medie Mobilă 5 perioade (PREȚ S+E UE27)” afișează media mobilă a prețului „S+E” în România și respectiv în UE27 pe 5 perioade, care se calculează prin adunarea punctelor de date pentru un număr de 5 săptămâni și împărțind rezultatul la 5. Adică, succesiv, începând cu a cincea săptămână din grafic, se ia în calcul respectiva săptămână plus ultimele 4 săptămâni anterioare. Ca orientare generală, dacă prețul mediu săptămânal „S+E” din România/UE27, este peste media mobilă, tendința este de creștere. Dacă prețul mediu săptămânal „S+E” din România/UE27, este sub media mobilă, tendința este descendentă.

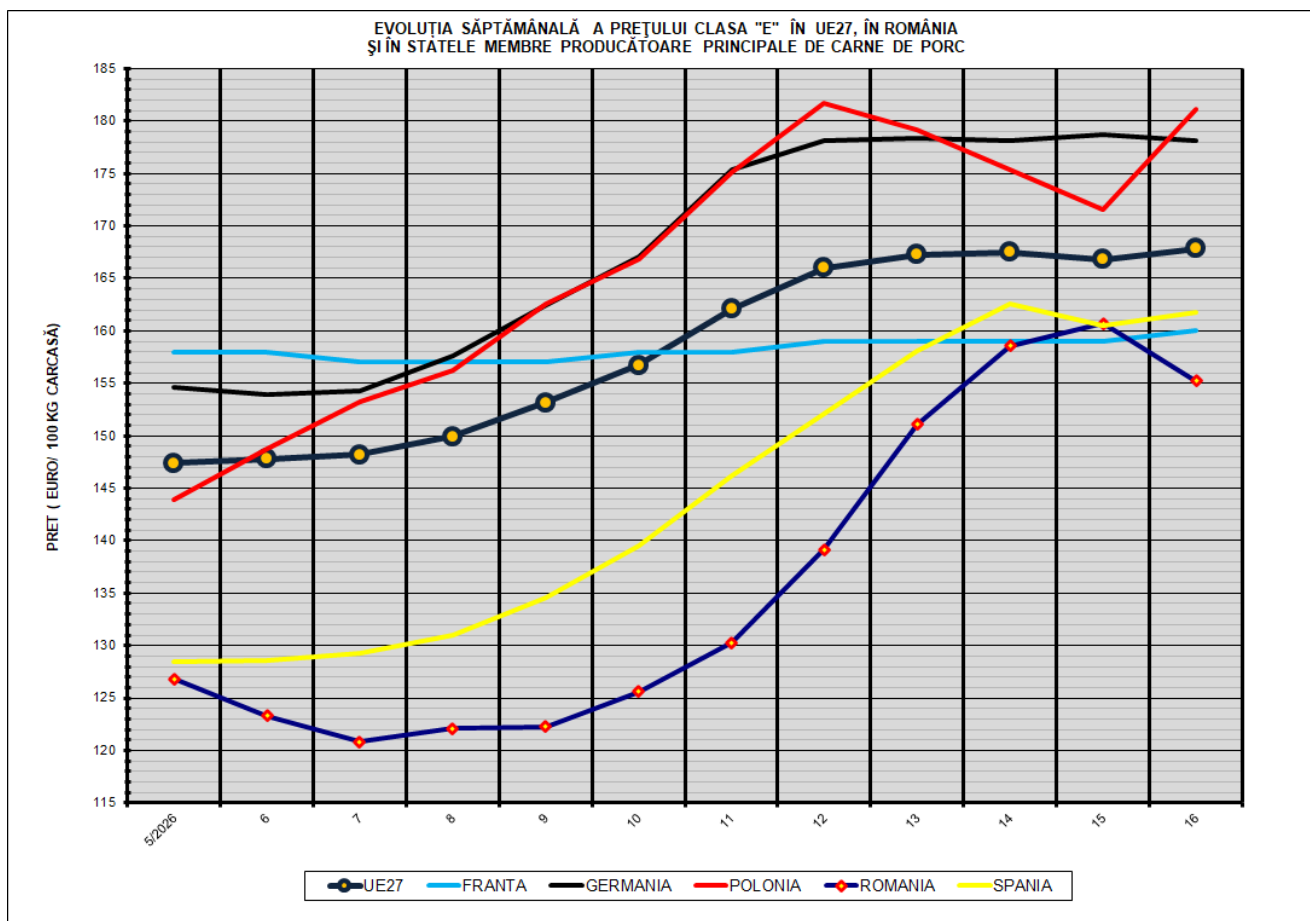

| COMPARAȚII DE PREȚURI | | | | | | | | | | | |
|-----------------------|----------|----------|----------|----------|----------|----------|----------------|---------------|-----------------|-----------------|---------------|
| SĂPT 16/2026 = | UE27 | FR | DE | PL | RO | ES | RO vs UE27 | RO vs FR | RO vs DE | RO vs PL | RO vs ES |
| | 167.87 € | 160.00 € | 178.13 € | 181.09 € | 155.26 € | 161.74 € | -12.61 € -7.5% | -4.74 € -3.0% | -22.87 € -12.8% | -25.83 € -14.3% | -6.48 € -4.0% |

PREȚUL CARCASELOR DIN CLASA "E" ÎN STATELE MEMBRE (FĂRĂ ITALIA, LUXEMBURG)
VERSUS PREȚUL UE27 ÎN SĂPTĂMÂNA 13 - 19 APRILIE 2026

