



**SITUAȚIA CARCASELOR DE PORCINE CLASIFICATE
ÎN FUNCȚIE DE PROVENIENȚA PORCILOR SACRIFICAȚI
IN SĂPTĂMÂNA 20 - 26 APRILIE 2026**

		NUMĂR CARCANE	% DIN TOTAL
PROVENIENȚĂ PORCI SACRIFICAȚI	TRANZACȚII COMERCIALE ÎNTRE ABATOARE ȘI FURNIZORI	46,910	69.14
	FERME PROPRII ALE ABATOARELOR	20,315	29.94
	CRESCUȚI ÎN NUMELE ABATOARELOR	0	0.00
	PRESTĂRI SERVICII	626	0.92
TOTAL CARCANE CLASIFICATE CU GREUTATEA CALDĂ 50 - 120 KG		67,851	100.00
DIN CARE DIN COMERȚ INTRACOMUNITAR		1,621	2.39

Situația porcilor proveniți din tranzacții comerciale
între abatoare și furnizori care fac obiectul raportării prețurilor
în săptămâna 20 - 26 aprilie 2026

Tip preț la intrarea în abator		Carcane cu greutatea caldă 60 - 120 kg			
		SEUROP		d.c. S+E	
		nr	% din total carcane clasificate	nr	% din total carcane clasificate
În funcție de % carne macră corespunzător claselor de calitate (S, E, U, R, O, P)	în carcasă	0	0.0%	0	0.0%
	în viu	0	0.0%	0	0.0%
Forfetar în viu		46,717	68.9%	44,390	65.4%
Total		46,717	68.9%	44,390	65.4%

Carcane incluse în raportul național de prețuri pentru DG AGRI



Prețul de piață al porcilor în săptămâna 20 - 26 aprilie 2026

Clasa	% carne macră	Număr porci	% din total porci	Procent mediu carne macră	Greutate medie (kg)		Preț mediu (RON / 100 kg)	
					vie	carcasă caldă – 2%	viu	carcasă caldă – 2%
S	≥ 60	30,154	64.55	62.4	115.4	88.1	584.84	766.24
E	≥ 55 - < 60	14,236	30.47	58.2	119.5	91.4	585.05	764.89
U	≥ 50 - < 55	1,933	4.14	53.2	123.1	94.6	584.00	759.71
ROP	< 50	394	0.84	45.1	121.8	94.3	576.72	744.76
TOTAL		46,717	100.00	60.6	117.0	89.4	584.80	765.34

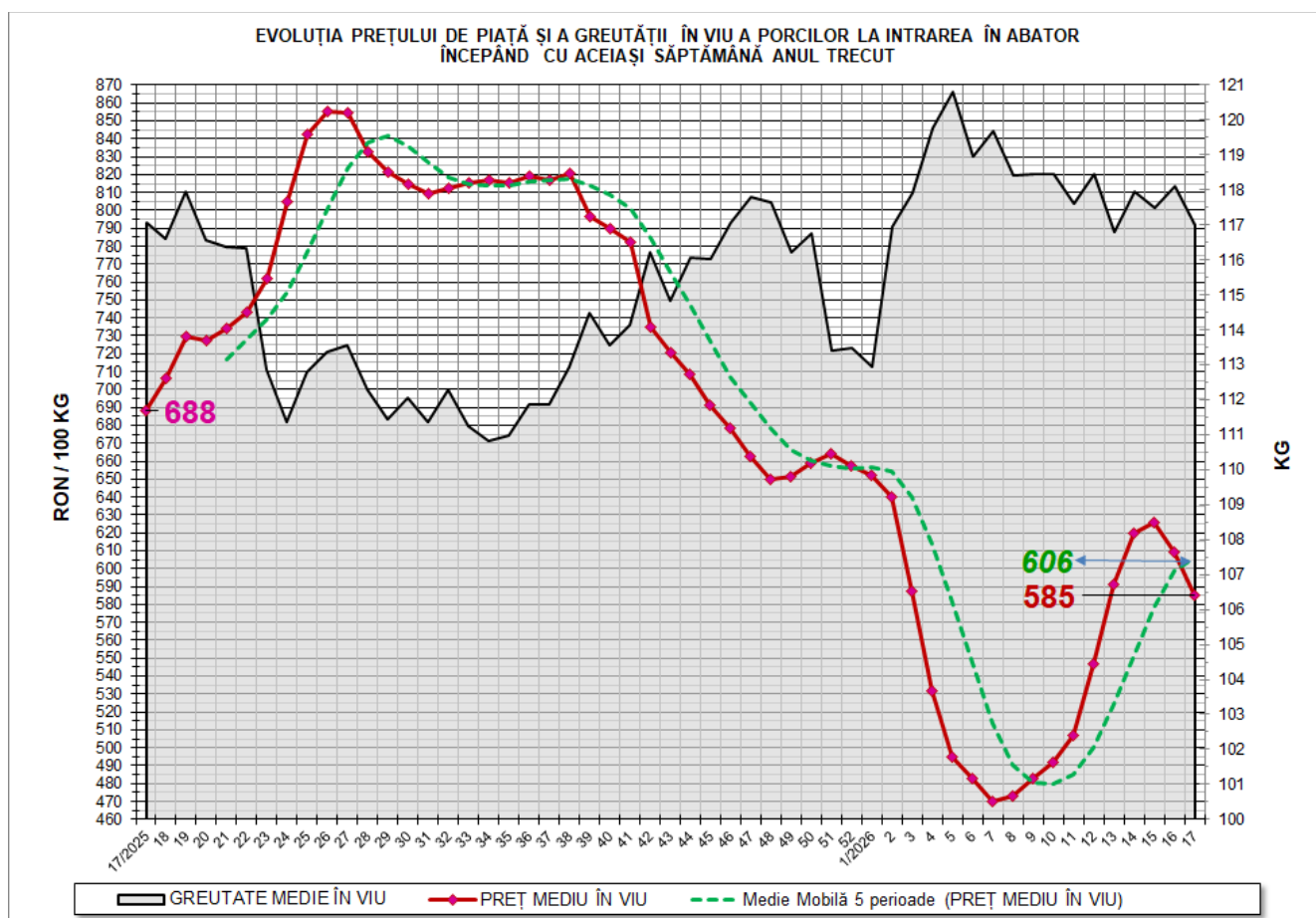

N.B. Linia de tendință „Medie Mobilă 5 perioade (PREȚ MEDIU ÎN VIU)” afișează media mobilă a prețului mediu în viu pe 5 perioade, care se calculează prin adunarea punctelor de date pentru un număr de 5 săptămâni și împărțind rezultatul la 5. Adică, succesiv, începând cu a cincea săptămână din grafic, se ia în calcul respectiva săptămână plus ultimele 4 săptămâni anterioare acesteia.

Ca orientare generală, dacă prețul mediu săptămânal în viu este peste media mobilă, tendința este de creștere. Dacă prețul mediu săptămânal în viu este sub media mobilă, tendința este descendentă.

EVOLUȚIA SĂPTĂMÂNALĂ A PREȚULUI DE PIAȚĂ ÎN VIU AL PORCILOR ÎN ROMÂNIA (1)

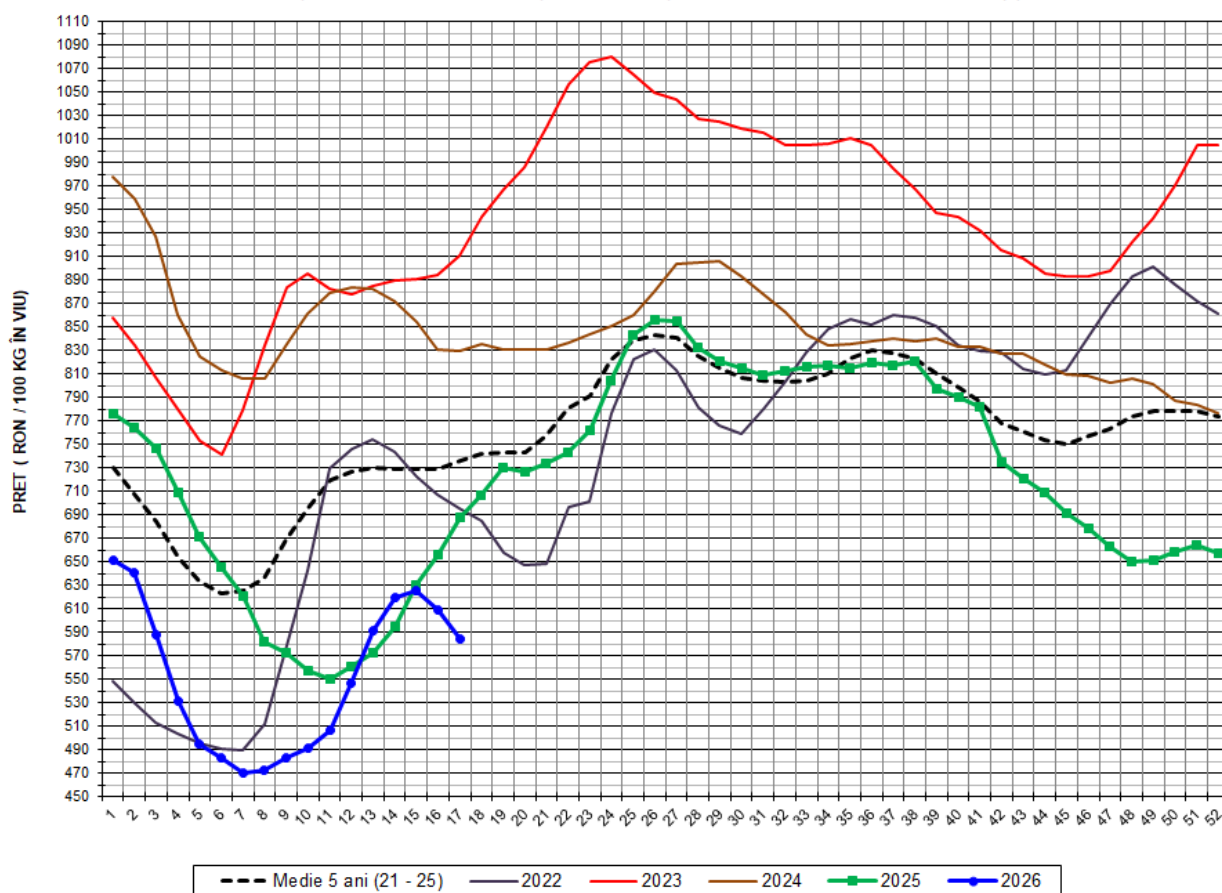

PREȚ ÎN VIU				
SĂPT 17/2026	VARIAȚIE			
	1 SĂPT	4 SĂPT	1 AN	MEDIE 5 ANI (2021 - 2025)
584.80 RON	-3.97%	-1.11%	-14.99%	-20.52%

EVOLUȚIA SĂPTĂMĂNALĂ A PREȚULUI DE PIAȚĂ ÎN VIU AL PORCILOR ÎN ROMÂNIA (2)

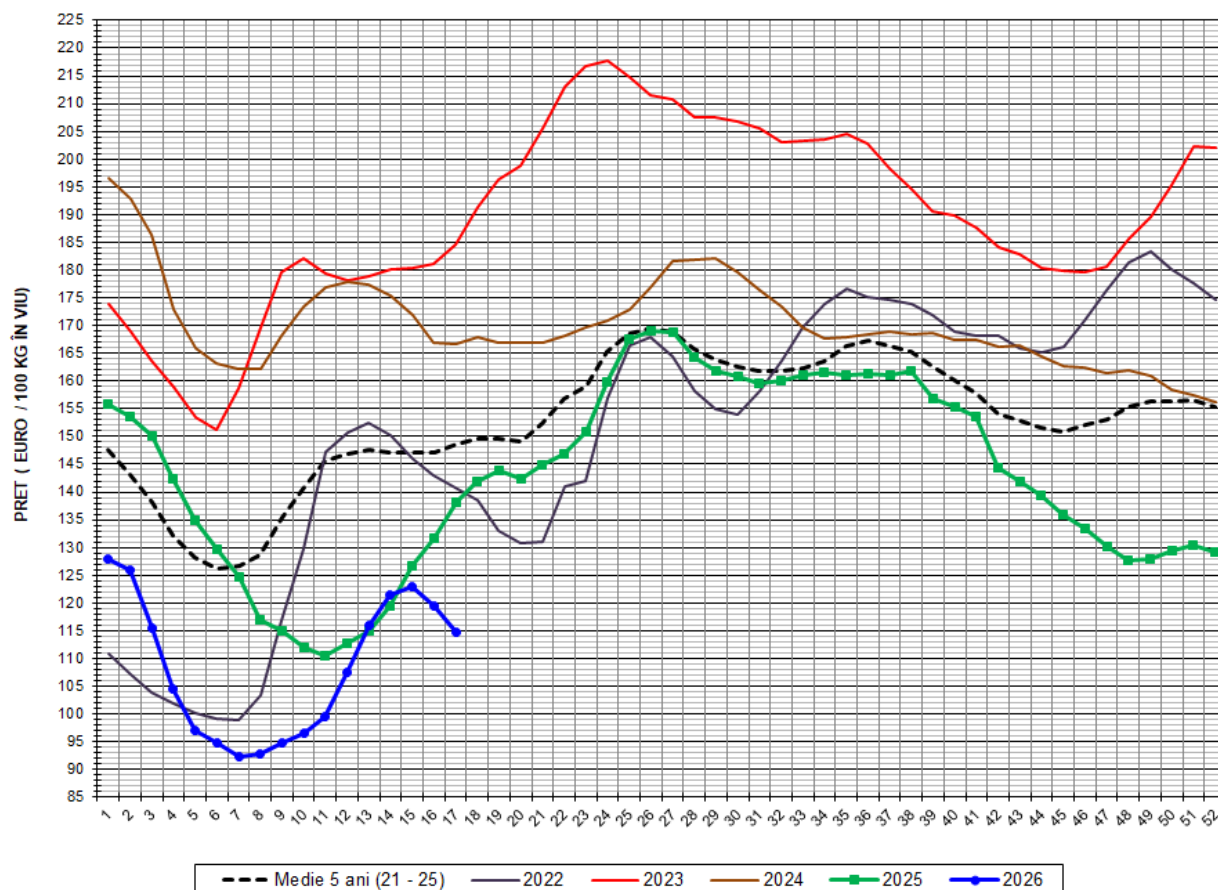

PREȚ ÎN VIU				
SĂPT 17/2026	VARIAȚIE			
	1 SĂPT	4 SĂPT	1 AN	MEDIE 5 ANI (2021-2025)
114.78 €	-4.00%	-1.08%	-16.95%	-22.73%



PREȚUL PORCILOR CORESPUNZĂTOR GRUPEI DE GREUTATE A CARCASELOR
ÎN SĂPTĂMÂNA 20 - 26 APRILIE 2026

GRUPE DE GREUTATE CALDĂ CARCASE (KG)	NUMĂR PORCI	%DIN TOTAL PORCI	GREUTATE (KG)		%CARNE MACRĂ	PREȚ MEDIU (RON/100 KG)	
			VIE	CARCASA CALDĂ - 2%		VIU	CARCASA CALDĂ - 2%
60-69	1,317	2.82	85.32	64.90	61.6	583.33	766.84
70-79	6,718	14.38	97.94	74.18	61.1	585.30	772.74
80-89	13,492	28.88	109.64	83.44	61.0	585.96	769.95
90-100	15,765	33.75	122.18	93.25	60.5	585.22	766.80
101-120	9,425	20.17	136.86	105.75	59.7	582.71	754.15
TOTAL	46,717	100.00	117.00	89.40	60.6	584.80	765.34

Explicații culori rânduri:

Carcase ușoare;

Carcase ușoare spre medii;

Carcase medii;

Carcase grele;

Carcase foarte grele.



PREȚUL PORCILOR CORESPUNZĂTOR PROCENTULUI DE CARNE MACRĂ
ÎN SĂPTĂMÂNA 20 - 26 APRILIE 2026

% CARNE MACRĂ		NUMĂR PORCI	% CUMULATIV DIN TOTAL PORCI	GREUTATE (KG)		PREȚ MEDIU (RON/ 100 KG)	
VALORI DE ÎNCADRARE	MEDIE			VIE	CARCASA CALDĂ - 2%	VIU ^(****)	CARCASA CALDĂ - 2%
≥ 64	65.1	5,348	11.45	114.01	87.35	580.28	757.40
63	63.4	4,489	21.06	115.04	87.98	581.69	760.59
62	62.4	6,160	34.24	114.96	87.86	586.10	766.90
61	61.5	7,382	50.04	116.03	88.28	586.44	770.83
60 ^(***)	60.5	6,775	64.55	116.28	88.59	587.54	771.24
59	59.5	5,499	76.32	118.06	90.18	586.88	768.34
58	58.5	3,587	84.00	119.55	91.42	584.01	763.73
57 ^(**)	57.5	2,500	89.35	120.49	92.20	584.78	764.18
56 ^(*)	56.5	1,525	92.61	121.00	92.76	581.84	758.95
55	55.5	1,125	95.02	122.13	93.71	584.54	761.79
54	54.5	709	96.54	123.35	94.70	583.69	760.26
53	53.4	547	97.71	123.67	94.92	588.65	766.92
52	52.5	313	98.38	122.49	94.44	578.93	750.84
51	51.5	193	98.79	123.46	95.02	580.07	753.74
≤50	46.7	565	100.00	121.50	93.97	578.92	748.50
MEDIE	60.6	46,717	100.00	117.00	89.40	584.80	765.34

Explicații:

✓ Culori rânduri:

% carne macră de referință grila de prețuri "MPB / UNIPORC" din Franța;

Interval optim % carne macră conform grilei de prețuri "MPB / UNIPORC" din Franța.

✓ Asteriscuri:

(*) % macră bază prețuri în carcasă din Franța - MPB și Țările de Jos - Vion publicate în secțiunea Pig prices, site-ul pig333.com;

(**) % carne macră bază prețuri în carcasă din Germania și Polonia publicate în secțiunea Pig prices, site-ul pig333.com;

(***) % carne macră bază preț în carcasă din Danemarca publicat în secțiunea Pig prices, site-ul pig333.com;

(****) ultima celulă din coloană, preț mediu în viu toate clasele din România publicat în secțiunea Pig prices, site-ul pig333.com.

EVOLUȚIA SĂPTĂMÂNALĂ A PREȚULUI DE PIAȚĂ AL CARCASELOR - CLASELE "S" ȘI "E" ÎN ROMÂNIA (1)

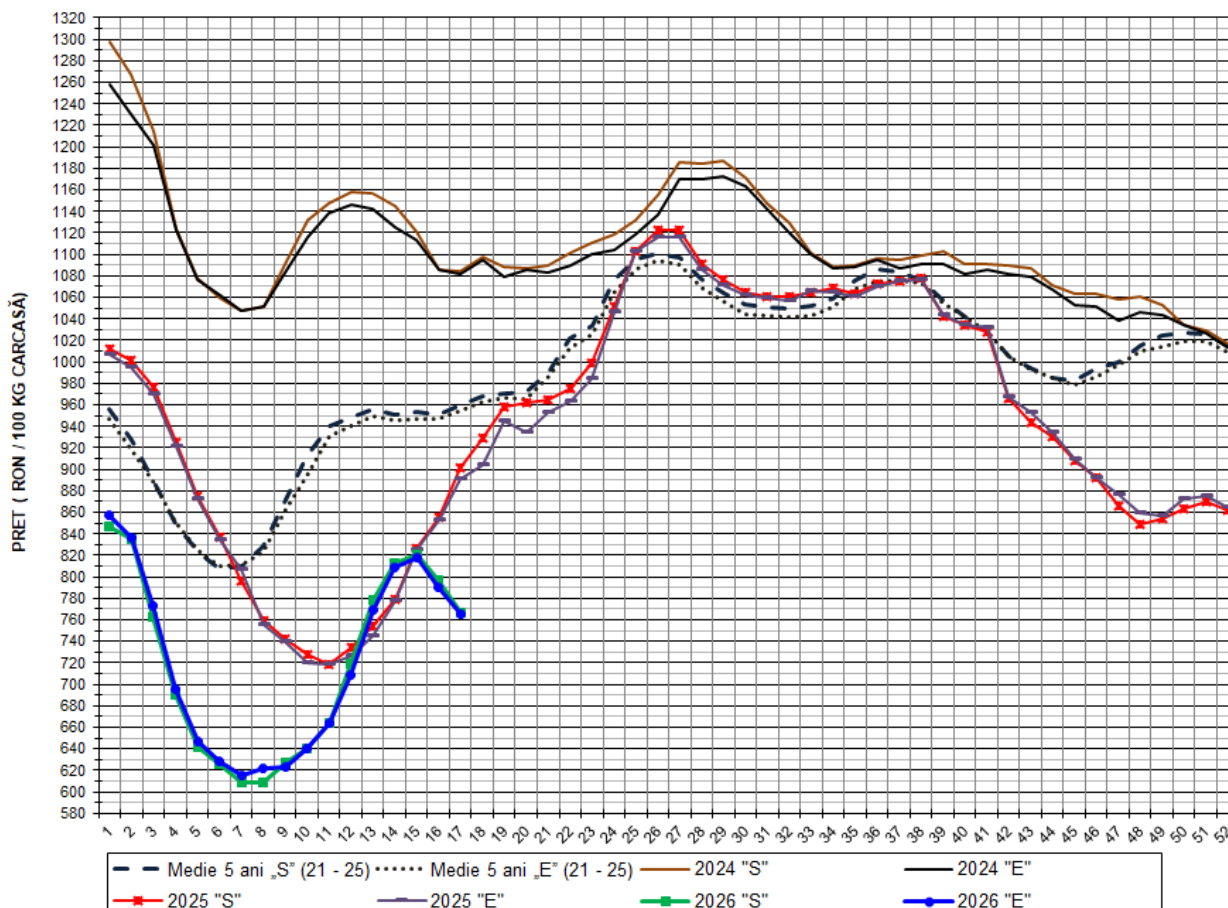

PREȚ NAȚIONAL CARCASE

CLASA	PREȚ SĂPT 17/2026	VARIAȚIE			
		1 SĂPT	4 SĂPT	1 AN	MEDIE 5 ANI (2021-2025)
S	766.24 RON	-3.77%	-1.58%	-15.04%	-20.23%
E	764.89 RON	-3.27%	-0.65%	-14.20%	-19.91%



EVOLUȚIA SĂPTĂMĂNALĂ A PREȚULUI DE PIAȚĂ AL CARCASELOR - CLASELE "S" ȘI "E" ÎN ROMÂNIA (2)

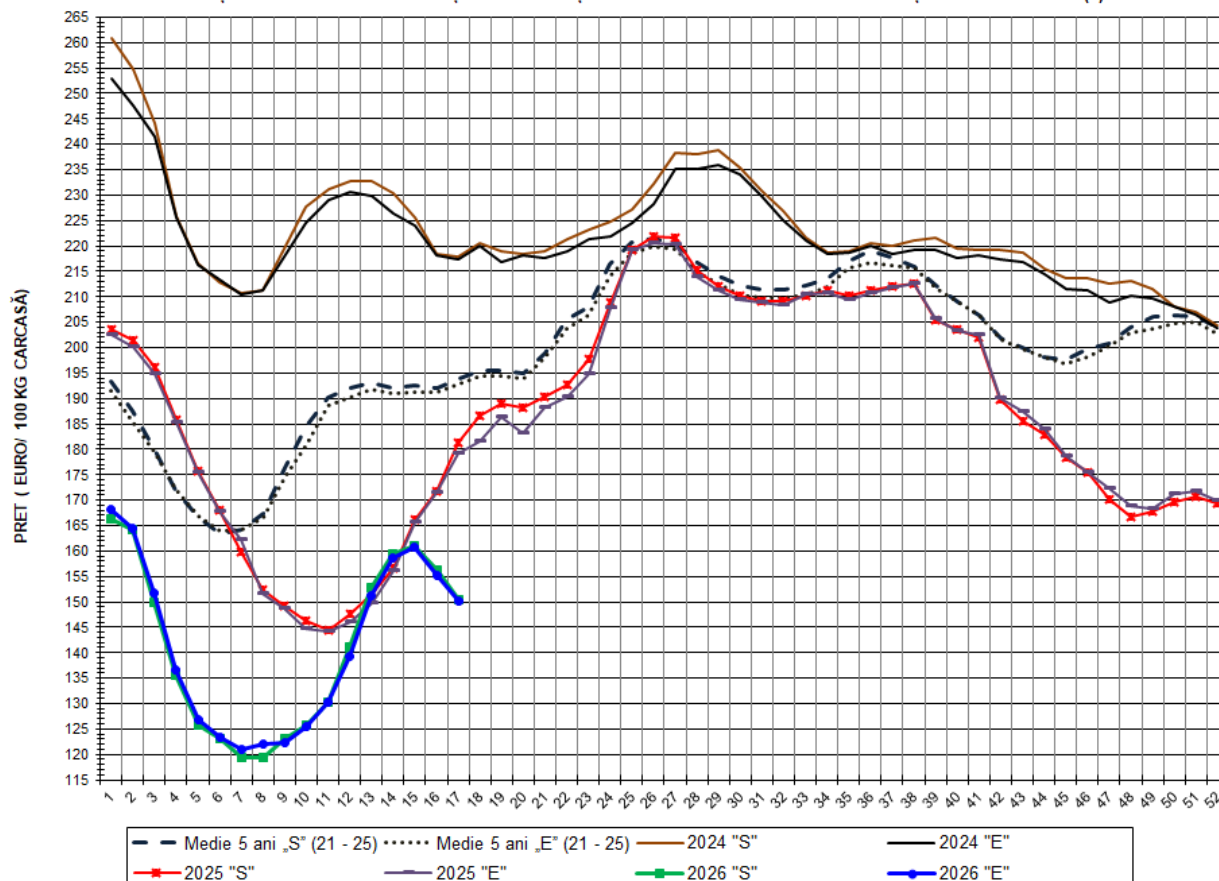

PREȚ NAȚIONAL CARCASE

CLASA	PREȚ SAPT 17/2026	VARIAȚIE			
		1 SĂPT	4 SĂPT	1 AN	MEDIE 5 ANI (2021-2025)
S	150.39 €	-3.80%	-1.55%	-17.00%	-22.45%
E	150.13 €	-3.31%	-0.62%	-16.18%	-22.14%



EVOLUȚIA PREȚULUI DE PIAȚĂ MEDIU PONDERAT AL CĂRCASELOR CLASELE "S+E" ÎN ROMÂNIA ȘI ÎN UE27 ÎNCEPÂND CU ACEIAȘI SĂPTĂMÂNĂ ANUL TRECUT

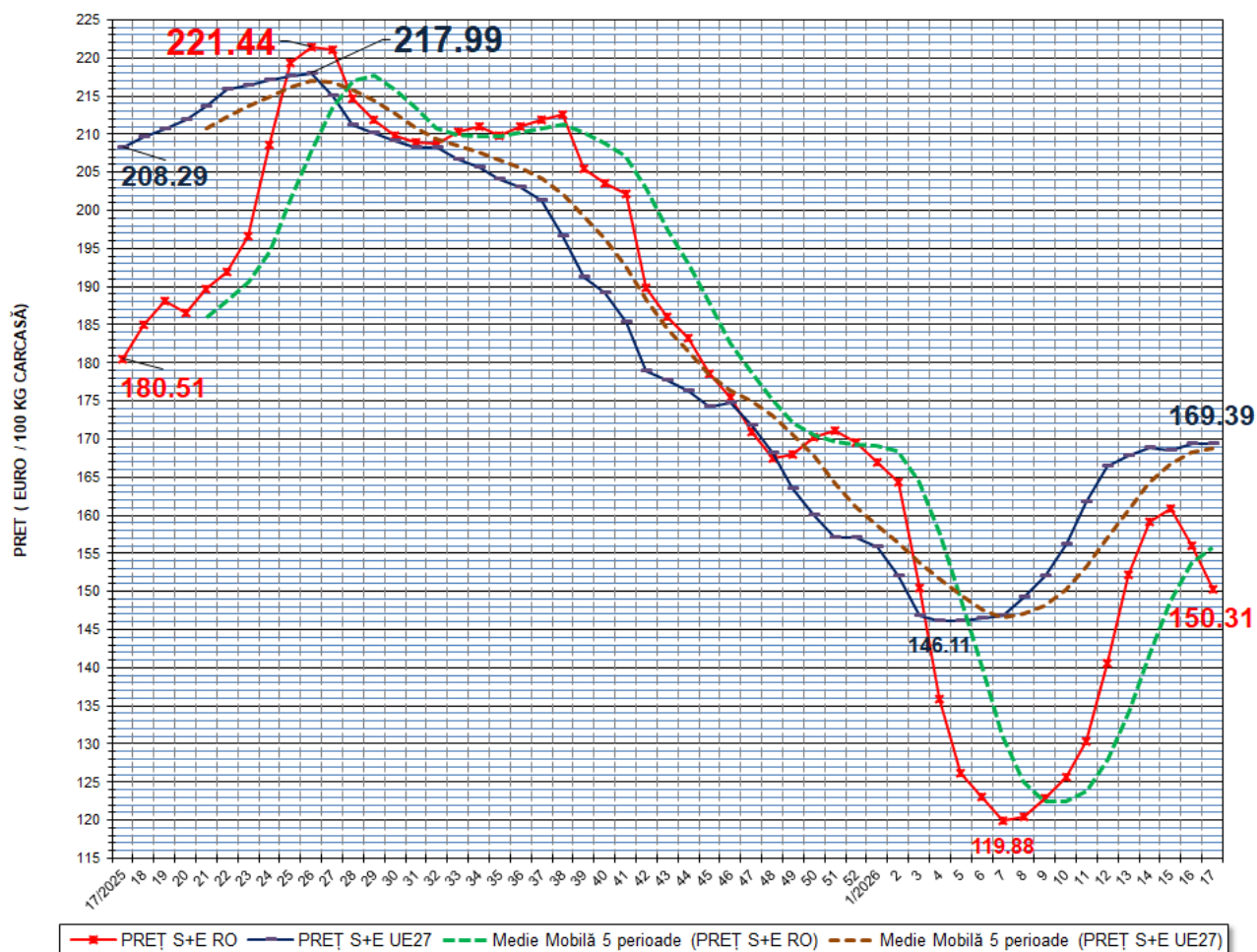

VARIAȚIE PREȚ CĂRCAȘE CALITATEA STANDARD S+E

SĂPT 17/2026 vs. SĂPT 17/2025

RO vs. UE27

RO

UE27

SĂPT 17/2026

SĂPT 17/2025

-16.73%

-18.68%

-11.26%

-13.34%



N.B. Liniile de tendință „Medie Mobilă 5 perioade (PREȚ S+E RO)” și „Medie Mobilă 5 perioade (PREȚ S+E UE27)” afișează media mobilă a prețului „S+E” în România și respectiv în UE27 pe 5 perioade, care se calculează prin adunarea punctelor de date pentru un număr de 5 săptămâni și împărțind rezultatul la 5. Adică, succesiv, începând cu a cincea săptămână din grafic, se ia în calcul respectiva săptămână plus ultimele 4 săptămâni anterioare. Ca orientare generală, dacă prețul mediu săptămânal „S+E” din România/UE27, este peste media mobilă, tendința este de creștere. Dacă prețul mediu săptămânal „S+E” din România/UE27, este sub media mobilă, tendința este descendentă.

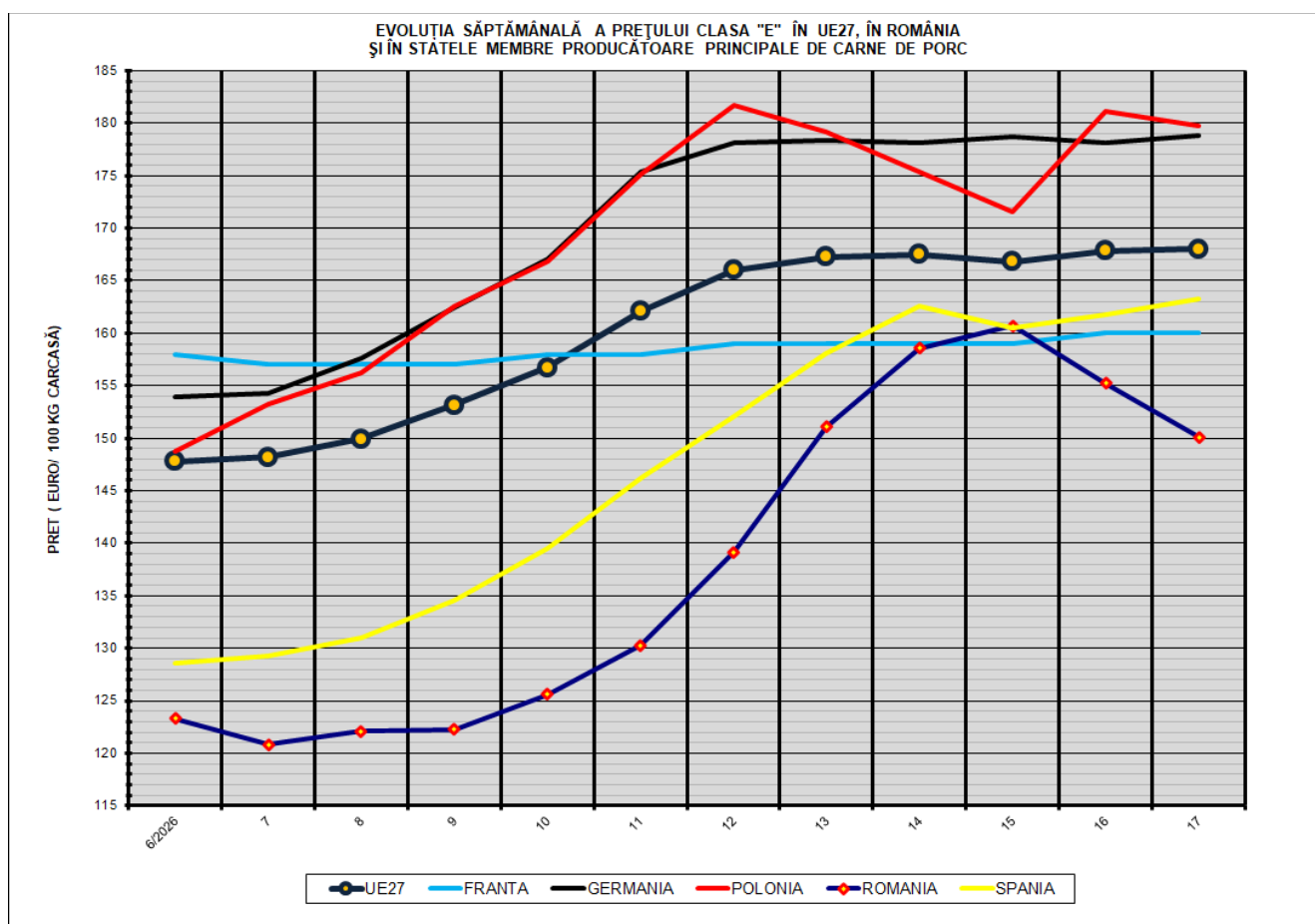

COMPARAȚII DE PREȚURI											
SĂPT 17/2026 =	UE27	FR	DE	PL	RO	ES	RO vs UE27	RO vs FR	RO vs DE	RO vs PL	RO vs ES
	168.00 €	160.00 €	178.79 €	179.72 €	150.13 €	163.23 €	-17.87 € -10.6%	-9.87 € -6.2%	-28.66 € -16.0%	-29.59 € -16.5%	-13.10 € -8.0%



PREȚUL CARCASELOR DIN CLASA "E" ÎN STATELE MEMBRE (FĂRĂ GRECIA, ITALIA, LUXEMBURG)
VERSUS PREȚUL UE27 ÎN SĂPTĂMÂNA 20 - 26 APRILIE 2026

