

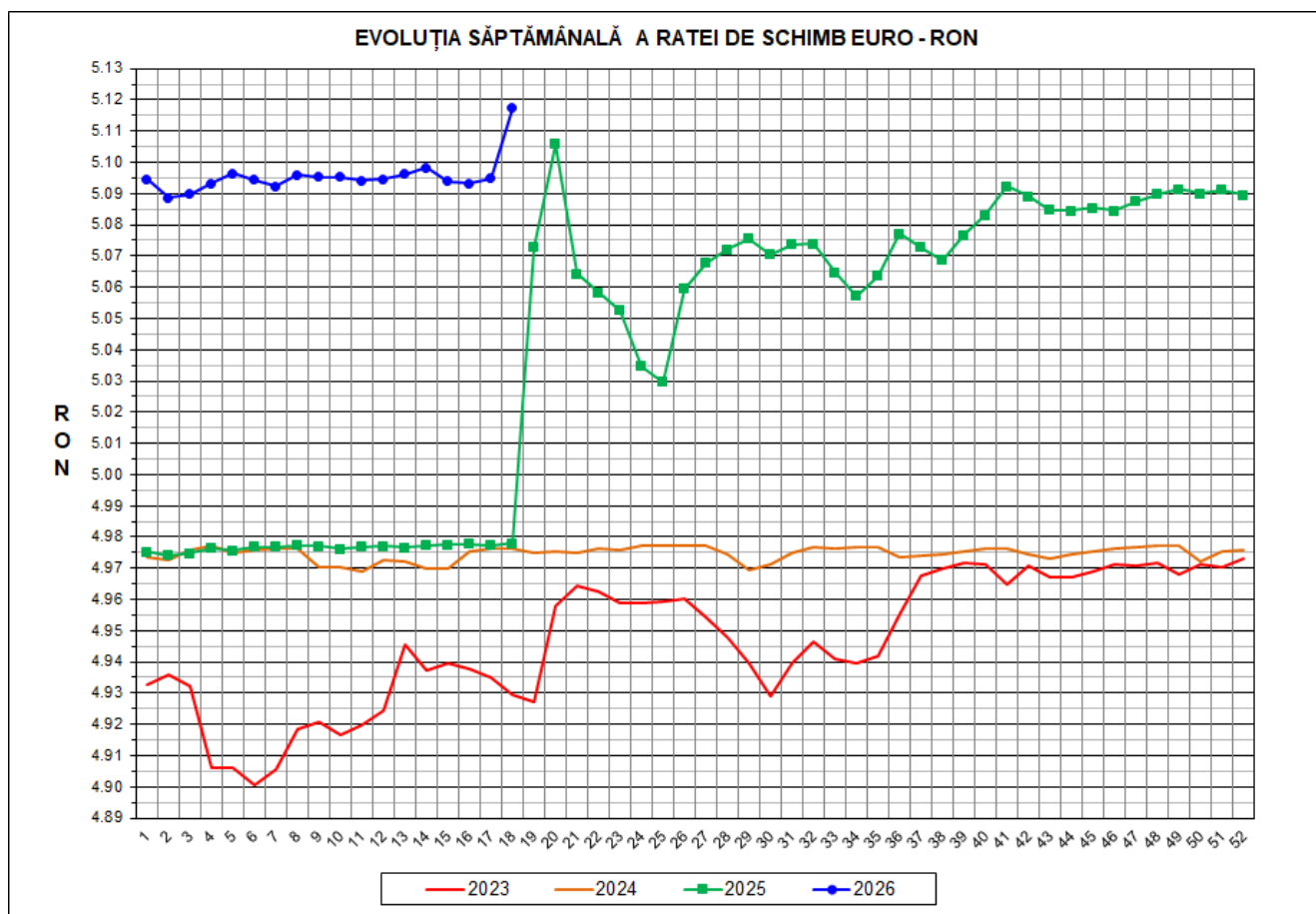

Prețul de piață al porcilor la intrarea în abator

Săptămâna 18 (27 aprilie – 3 mai 2026)



RATA DE SCHIMB EURO - RON			
SĂPT 18/2026	VARIAȚIE		
	1 SĂPT	4 SĂPT	1 AN
1€ = 5.1173 RON	0.44%	0.37%	2.80%



**SITUAȚIA CARCASELOR DE PORCINE CLASIFICATE
ÎN FUNCȚIE DE PROVENIENȚA PORCILOR SACRIFICAȚI
ÎN SĂPTĂMÂNA 27 APRILIE - 3 MAI 2026**

		NUMĂR CARCASE	% DIN TOTAL
PROVENIENȚĂ PORCI SACRIFICAȚI	TRANZACȚII COMERCIALE ÎNTRE ABATOARE ȘI FURNIZORI	42,927	73.71
	FERME PROPRII ALE ABATOARELOR	14,262	24.49
	CRESCUȚI ÎN NUMELE ABATOARELOR	0	0.00
	PRESTĂRI SERVICII	1,046	1.80
TOTAL CARCASE CLASIFICATE CU GREUTATEA CALDĂ 50 - 120 KG		58,235	100.00
DIN CARE DIN COMERȚ INTRACOMUNITAR		1,170	2.01

Situția porcilor proveniți din tranzacții comerciale
între abatoare și furnizori care fac obiectul raportării prețurilor
în săptămâna 27 aprilie - 3 mai 2026

Tip preț la intrarea în abator		Carcase cu greutatea caldă 60 - 120 kg			
		SEUROP		d.c. S+E	
		nr	% din total carcase clasificate	nr	% din total carcase clasificate
În funcție de % carne macră corespunzător claselor de calitate (S, E, U, R, O, P)	în carcasă	0	0.0%	0	0.0%
	în viu	0	0.0%	0	0.0%
Forfetar în viu		42,631	73.2%	40,257	69.1%
Total		42,631	73.2%	40,257	69.1%

Carcase incluse în raportul național de prețuri pentru DG AGRI



Prețul de piață al porcilor în săptămâna 27 aprilie - 3 mai 2026

Clasa	% carne macră	Număr porci	% din total porci	Procent mediu carne macră	Greutate medie (kg)		Preț mediu (RON / 100 kg)	
					vie	carcasă caldă – 2%	viu	carcasă caldă – 2%
S	≥ 60	27,536	64.59	62.5	117.4	89.2	562.51	739.87
E	≥ 55 - < 60	12,721	29.84	58.2	120.6	92.1	560.04	733.18
U	≥ 50 - < 55	2,124	4.98	53.4	125.0	96.0	554.46	721.37
ROP	< 50	250	0.59	45.9	123.9	96.0	556.16	717.83
TOTAL		42,631	100.00	60.6	118.8	90.5	561.30	736.72

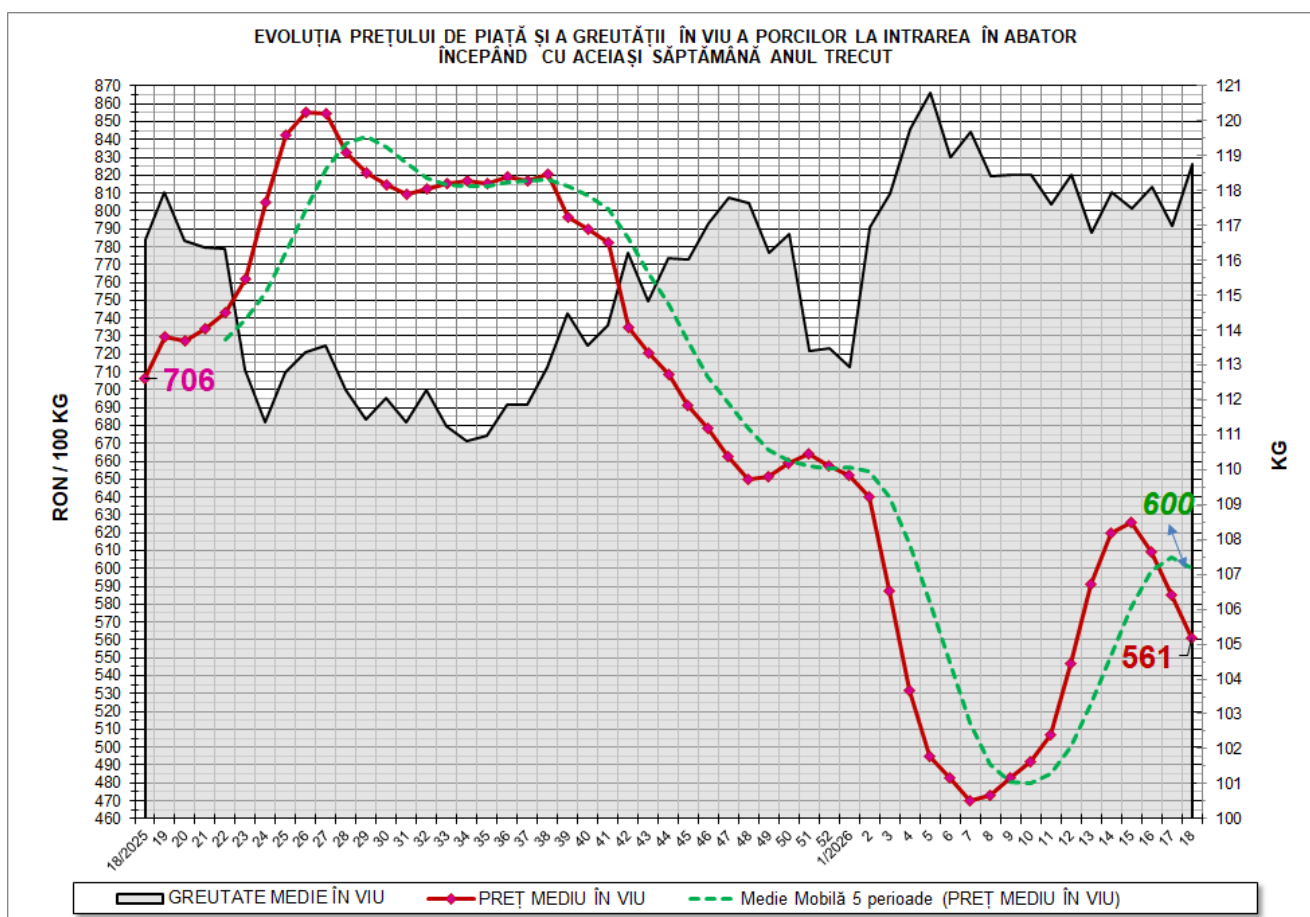

N.B. Linia de tendință „Medie Mobilă 5 perioade (PREȚ MEDIU ÎN VIU)” afișează media mobilă a prețului mediu în viu pe 5 perioade, care se calculează prin adunarea punctelor de date pentru un număr de 5 săptămâni și împărțind rezultatul la 5. Adică, succesiv, începând cu a cincea săptămână din grafic, se ia în calcul respectiva săptămână plus ultimele 4 săptămâni anterioare acesteia.

Ca orientare generală, dacă prețul mediu săptămânal în viu este peste media mobilă, tendința este de creștere. Dacă prețul mediu săptămânal în viu este sub media mobilă, tendința este descendentă.

EVOLUȚIA SĂPTĂMÂNALĂ A PREȚULUI DE PIAȚĂ ÎN VIU AL PORCILOR ÎN ROMÂNIA (1)

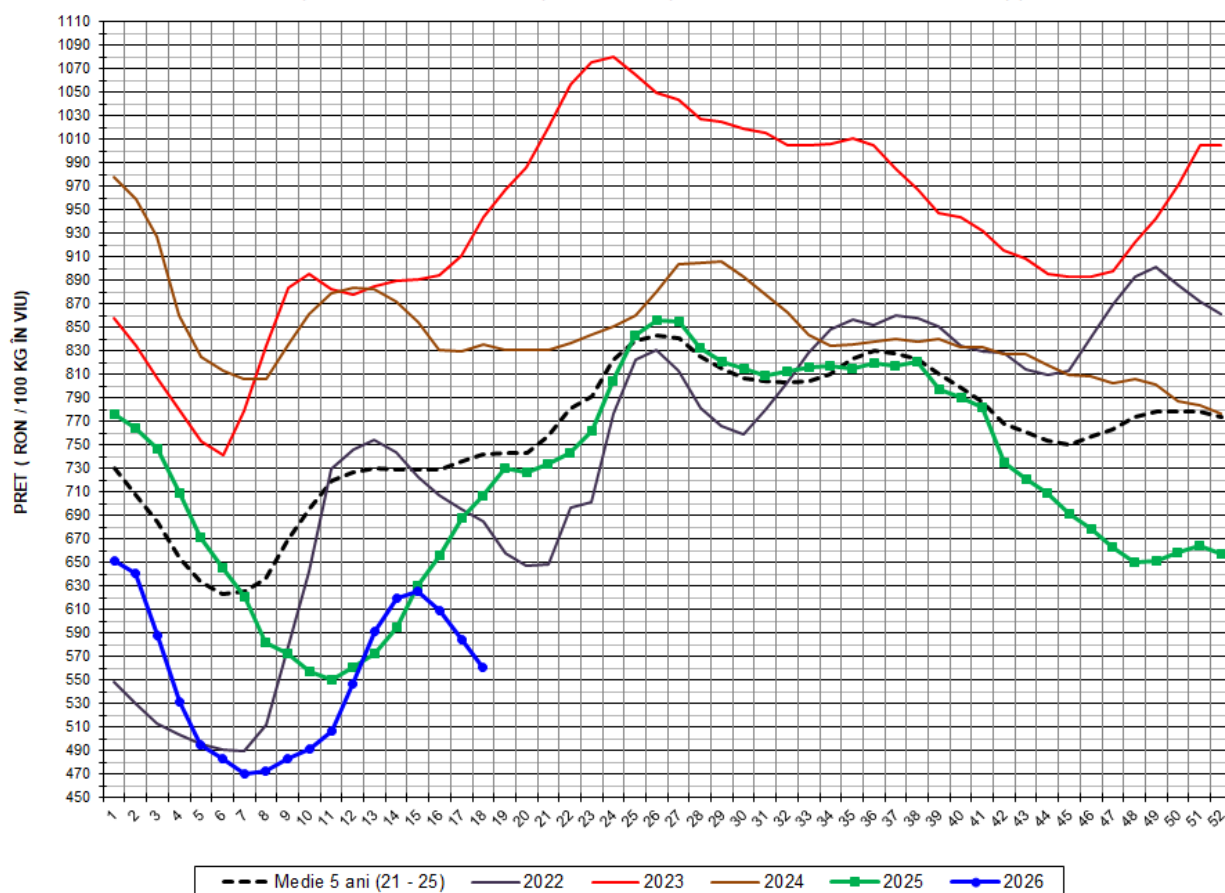

PREȚ ÎN VIU				
SĂPT 18/2026	VARIAȚIE			
	1 SĂPT	4 SĂPT	1 AN	MEDIE 5 ANI (2021 - 2025)
561.30 RON	-4.02%	-9.39%	-20.53%	-24.30%

EVOLUȚIA SĂPTĂMÂNALĂ A PREȚULUI DE PIAȚĂ ÎN VIU AL PORCILOR ÎN ROMÂNIA (2)

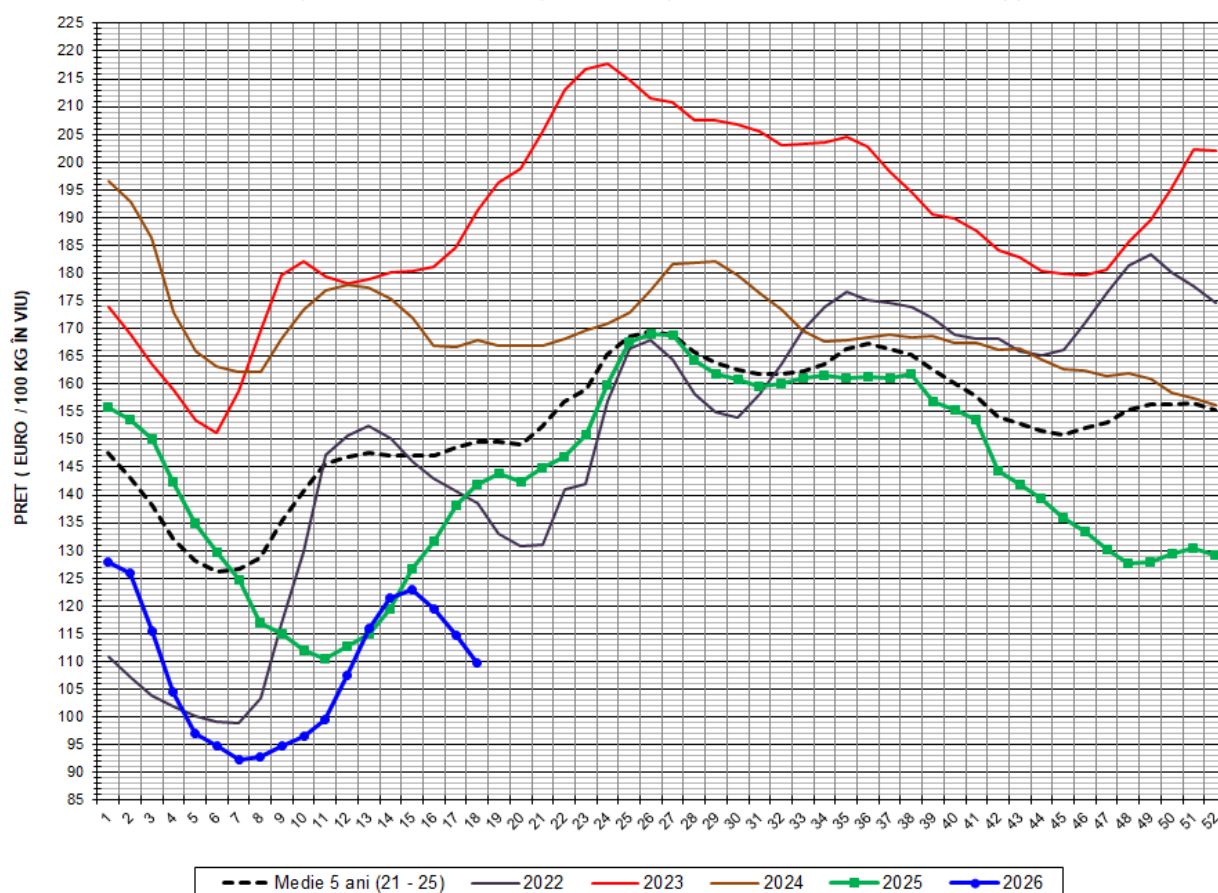

PREȚ ÎN VIU				
SĂPT 18/2026	VARIAȚIE			
	1 SĂPT	4 SĂPT	1 AN	MEDIE 5 ANI (2021-2025)
109.69 €	-4.44%	-9.73%	-22.69%	-26.74%



PREȚUL PORCILOR CORESPUNZĂTOR GRUPEI DE GREUTATE A CARCASELOR
ÎN SĂPTĂMÂNA 27 APRILIE - 3 MAI 2026

GRUPE DE GREUTATE CALDĂ CARCASE (KG)	NUMĂR PORCI	%DIN TOTAL PORCI	GREUTATE (KG)		%CARNE MACRĂ	PREȚ MEDIU (RON/100 KG)	
			VIE	CARCASA CALDĂ - 2%		VIU	CARCASA CALDĂ - 2%
60-69	1,295	3.04	86.15	64.48	61.3	546.79	730.56
70-79	5,427	12.73	99.24	74.15	61.2	566.06	757.55
80-89	11,346	26.61	110.52	83.47	60.9	566.36	749.96
90-100	14,288	33.52	122.32	93.38	60.6	561.27	735.19
101-120	10,275	24.10	137.30	106.08	59.9	556.16	719.89
TOTAL	42,631	100.00	118.75	90.48	60.6	561.30	736.72

Explicații culori rânduri:

Carcase ușoare;

Carcase ușoare spre medii;

Carcase medii;

Carcase grele;

Carcase foarte grele.



**PREȚUL PORCILOR CORESPUNZĂTOR PROCENTULUI DE CARNE MACRĂ
ÎN SĂPTĂMÂNA 27 APRILIE - 3 MAI 2026**

% CARNE MACRĂ		NUMĂR PORCI	% CUMULATIV DIN TOTAL PORCI	GREUTATE (KG)		PREȚ MEDIU (RON/ 100 KG)	
VALORI DE ÎNCADRARE	MEDIE			VIE	CARCASA CALDĂ - 2%	VIU ^(****)	CARCASA CALDĂ - 2%
≥ 64	65.1	5,277	12.38	117.55	89.88	557.19	728.70
63	63.4	4,379	22.65	116.96	89.31	559.69	732.98
62	62.4	5,493	35.54	117.03	89.26	563.27	738.48
61	61.5	6,489	50.76	117.60	88.88	565.55	748.34
60 ^(***)	60.5	5,898	64.59	117.63	89.00	565.28	747.11
59	59.5	4,691	75.60	118.67	90.37	562.21	738.28
58	58.5	3,067	82.79	120.10	91.57	560.92	735.72
57 ^(**)	57.5	2,329	88.25	122.74	94.03	557.49	727.66
56 ^(*)	56.5	1,430	91.61	121.57	93.26	557.79	727.08
55	55.5	1,204	94.43	123.99	95.22	557.30	725.69
54	54.4	839	96.40	125.75	96.44	553.97	722.38
53	53.4	674	97.98	124.83	95.98	554.34	720.95
52	52.5	301	98.69	122.71	94.64	555.79	720.67
51	51.5	192	99.14	123.95	95.35	557.37	724.52
≤50	47.4	368	100.00	124.95	96.69	554.38	716.41
MEDIE	60.6	42,631	100.00	118.75	90.48	561.30	736.72

Explicații:

✓ Culori rânduri:

% carne macră de referință grila de prețuri "MPB / UNIPORC" din Franța;

Interval optim % carne macră conform grilei de prețuri "MPB / UNIPORC" din Franța.

✓ Asteriscuri:

(*) % macră bază prețuri în carcasă din Franța - MPB și Țările de Jos - Vion publicate în secțiunea Pig prices, site-ul pig333.com;

(**) % carne macră bază prețuri în carcasă din Germania și Polonia publicate în secțiunea Pig prices, site-ul pig333.com;

(***) % carne macră bază preț în carcasă din Danemarca publicat în secțiunea Pig prices, site-ul pig333.com;

(****) ultima celulă din coloană, preț mediu în viu toate clasele din România publicat în secțiunea Pig prices, site-ul pig333.com.

EVOLUȚIA SĂPTĂMÂNALĂ A PREȚULUI DE PIAȚĂ AL CARCASELOR - CLASELE "S" ȘI "E" ÎN ROMÂNIA (1)

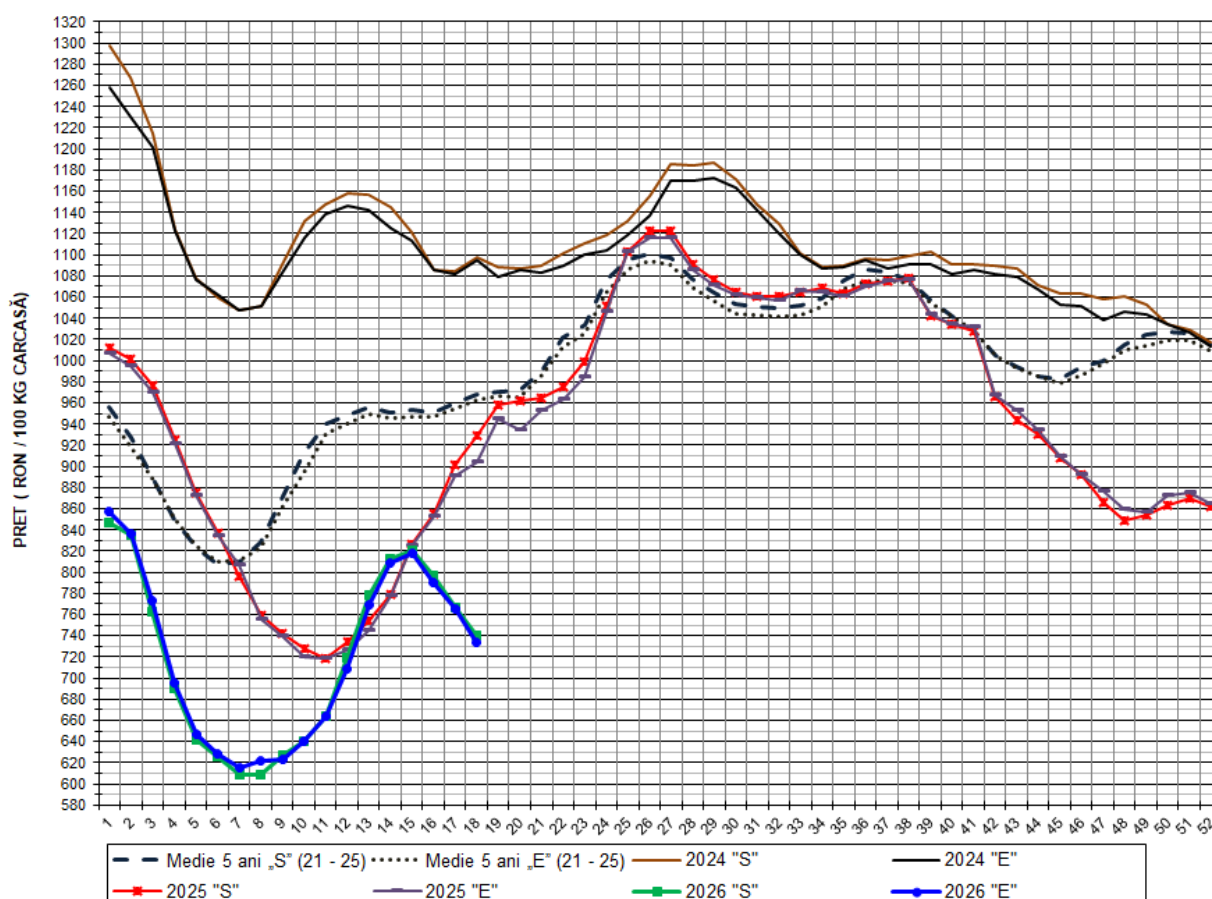

PREȚ NAȚIONAL CARCASE

CLASA	PREȚ SĂPT 17/2026	VARIAȚIE			
		1 SĂPT	4 SĂPT	1 AN	MEDIE 5 ANI (2021-2025)
S	739.87 RON	-3.44%	-8.95%	-20.36%	-23.59%
E	733.18 RON	-4.15%	-9.31%	-18.94%	-23.88%



EVOLUȚIA SĂPTĂMÂNALĂ A PREȚULUI DE PIAȚĂ AL CARCASELOR - CLASELE "S" ȘI "E" ÎN ROMÂNIA (2)

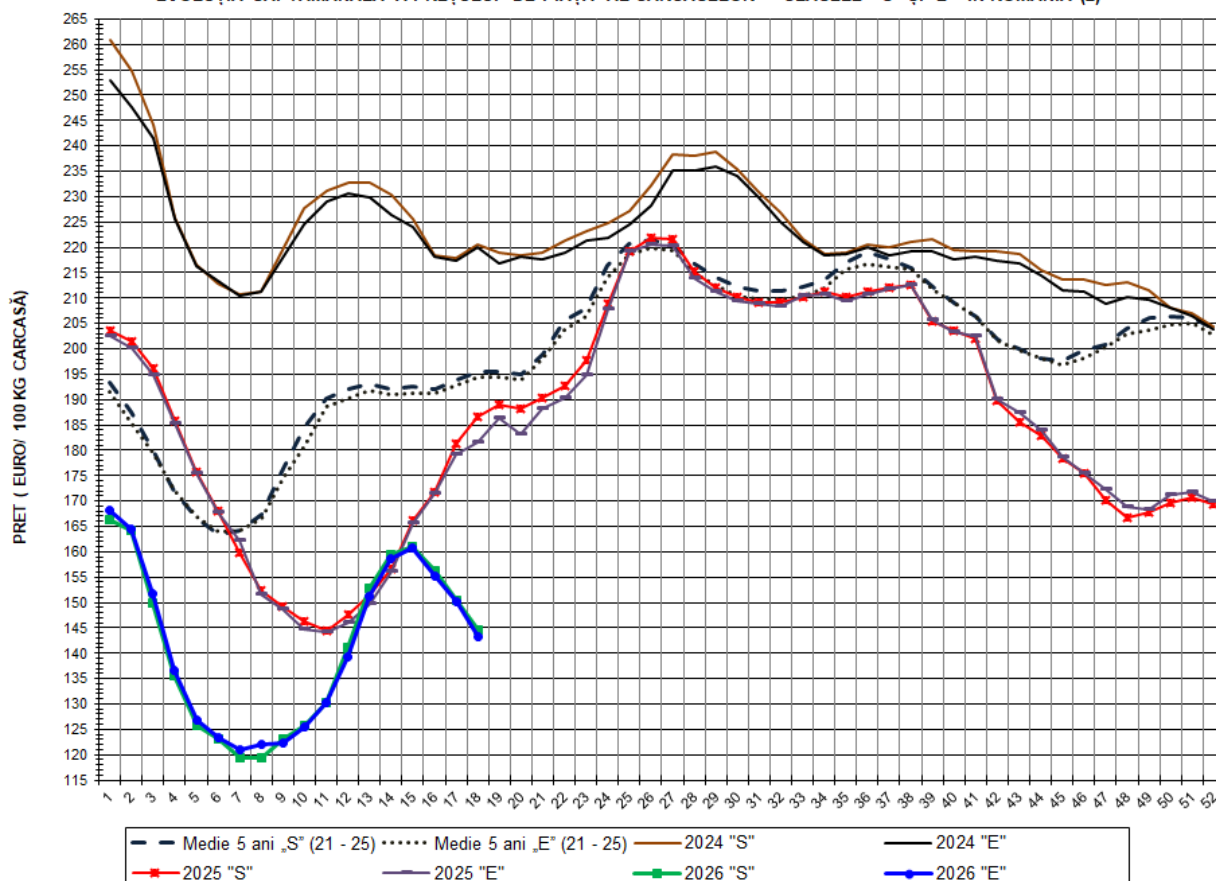

PREȚ NAȚIONAL CARCASE

CLASA	PREȚ SAPT 18/2026	VARIAȚIE			
		1 SĂPT	4 SĂPT	1 AN	MEDIE 5 ANI (2021-2025)
S	144.58 €	-3.86%	-9.29%	-22.53%	-26.06%
E	143.28 €	-4.56%	-9.65%	-21.14%	-26.34%

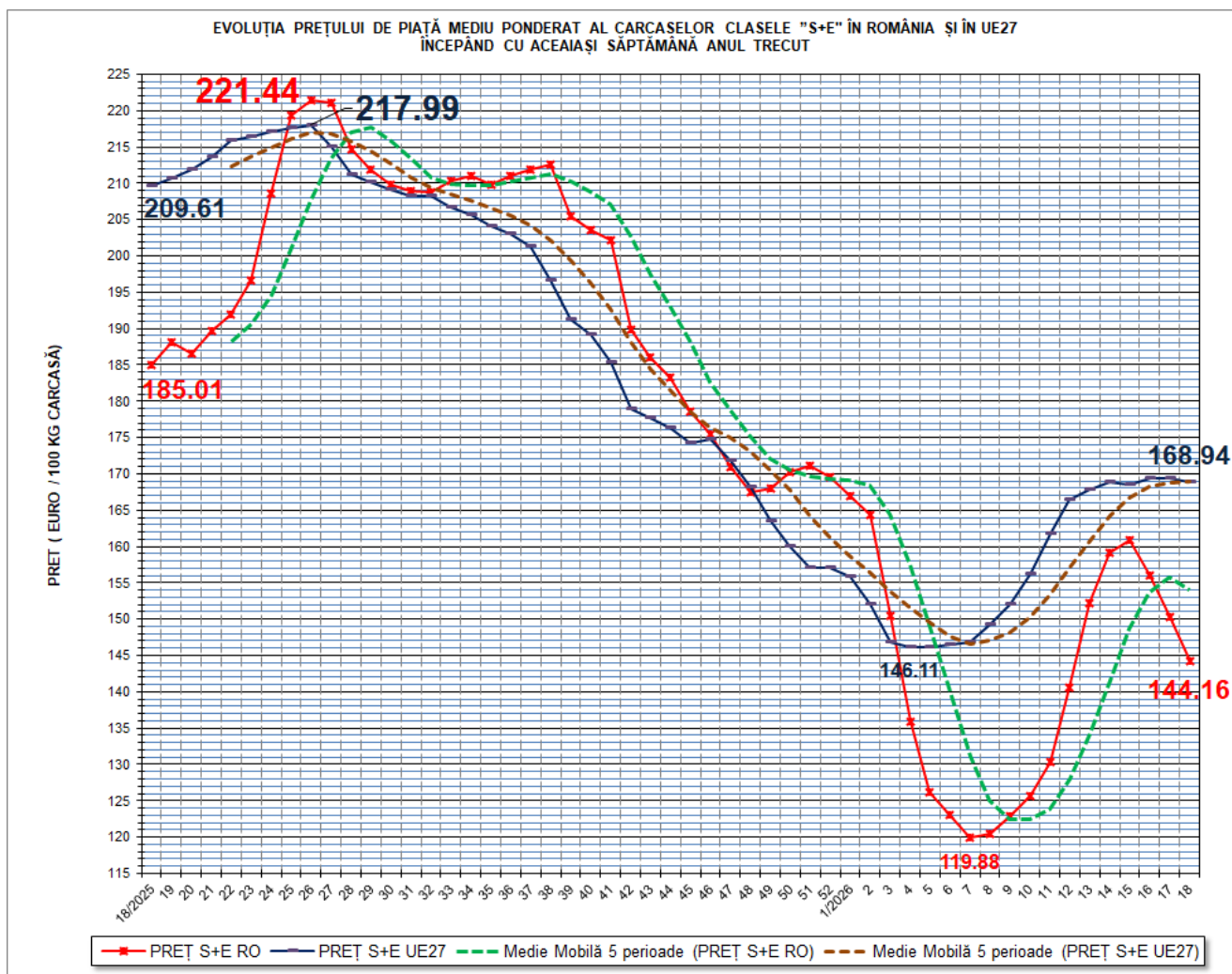

VARIAȚIE PREȚ CARCASE CALITATEA STANDARD S+E			
SĂPT 18/2026 vs. SĂPT 18/2025		RO vs. UE27	
RO	UE27	SĂPT 18/2026	SĂPT 18/2025
-22.08%	-19.40%	-14.67%	-11.74%

N.B. Liniile de tendință „Medie Mobilă 5 perioade (PREȚ S+E RO)” și „Medie Mobilă 5 perioade (PREȚ S+E UE27)” afișează media mobilă a prețului „S+E” în România și respectiv în UE27 pe 5 perioade, care se calculează prin adunarea punctelor de date pentru un număr de 5 săptămâni și împărțind rezultatul la 5. Adică, succesiv, începând cu a cincea săptămână din grafic, se ia în calcul respectiva săptămână plus ultimele 4 săptămâni anterioare. Ca orientare generală, dacă prețul mediu săptămânal „S+E” din România/UE27, este peste media mobilă, tendința este de creștere. Dacă prețul mediu săptămânal „S+E” din România/UE27, este sub media mobilă, tendința este descendentă.

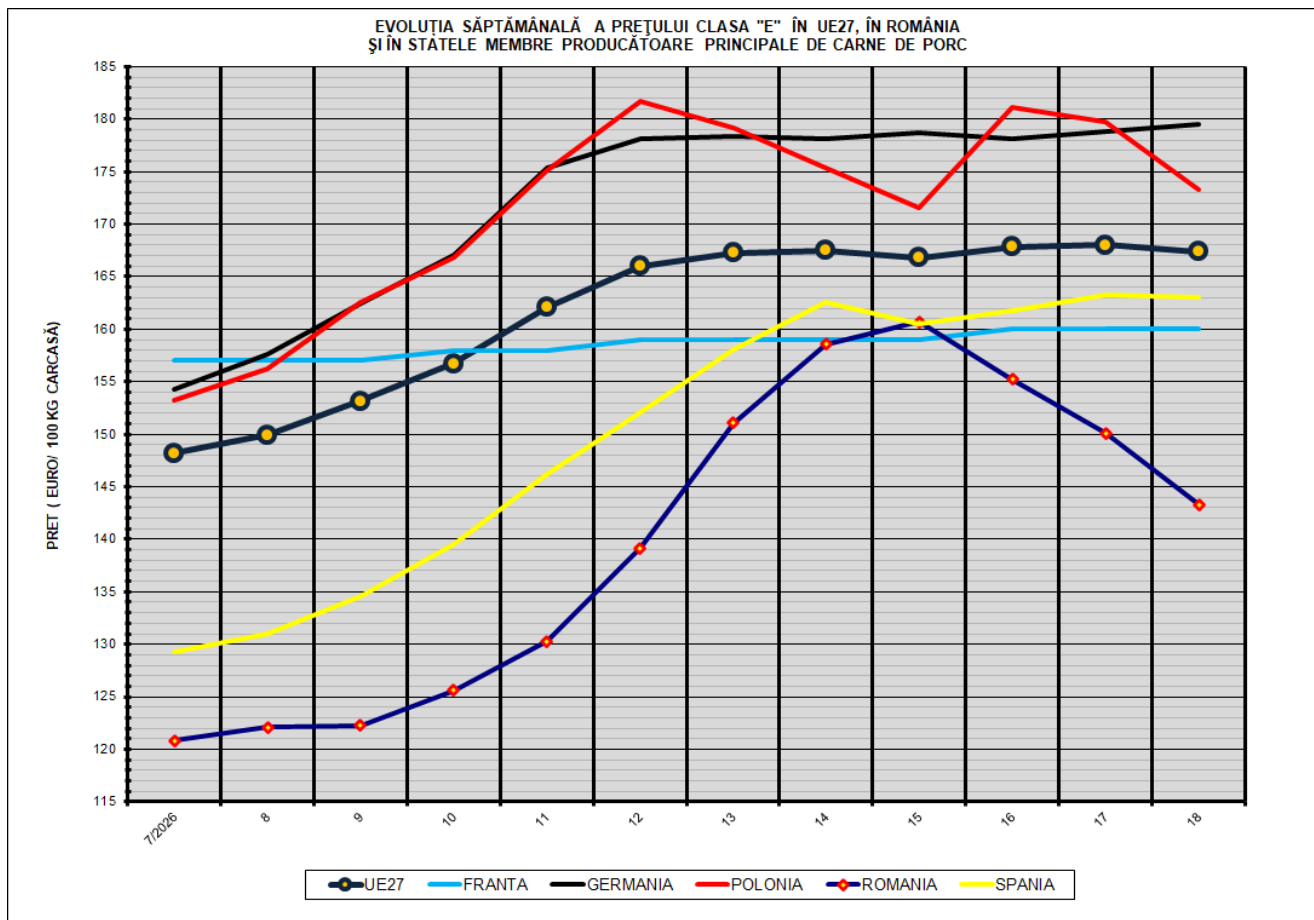

COMPARAȚII DE PREȚURI											
SĂPT 18/2026 =	UE27	FR	DE	PL	RO	ES	RO vs UE27	RO vs FR	RO vs DE	RO vs PL	RO vs ES
	167.41 €	160.00 €	179.47 €	173.28 €	143.28 €	163.03 €	-24.13 € -14.4%	-16.72 € -10.5%	-36.19 € -20.2%	-30.00 € -17.3%	-19.75 € -12.1%



PREȚUL CARCASELOR DIN CLASA "E" ÎN STATELE MEMBRE (FĂRĂ ITALIA, LUXEMBURG)
VERSUS PREȚUL UE27 ÎN SĂPTĂMÂNA 27 APRILIE - 3 MAI 2026

