

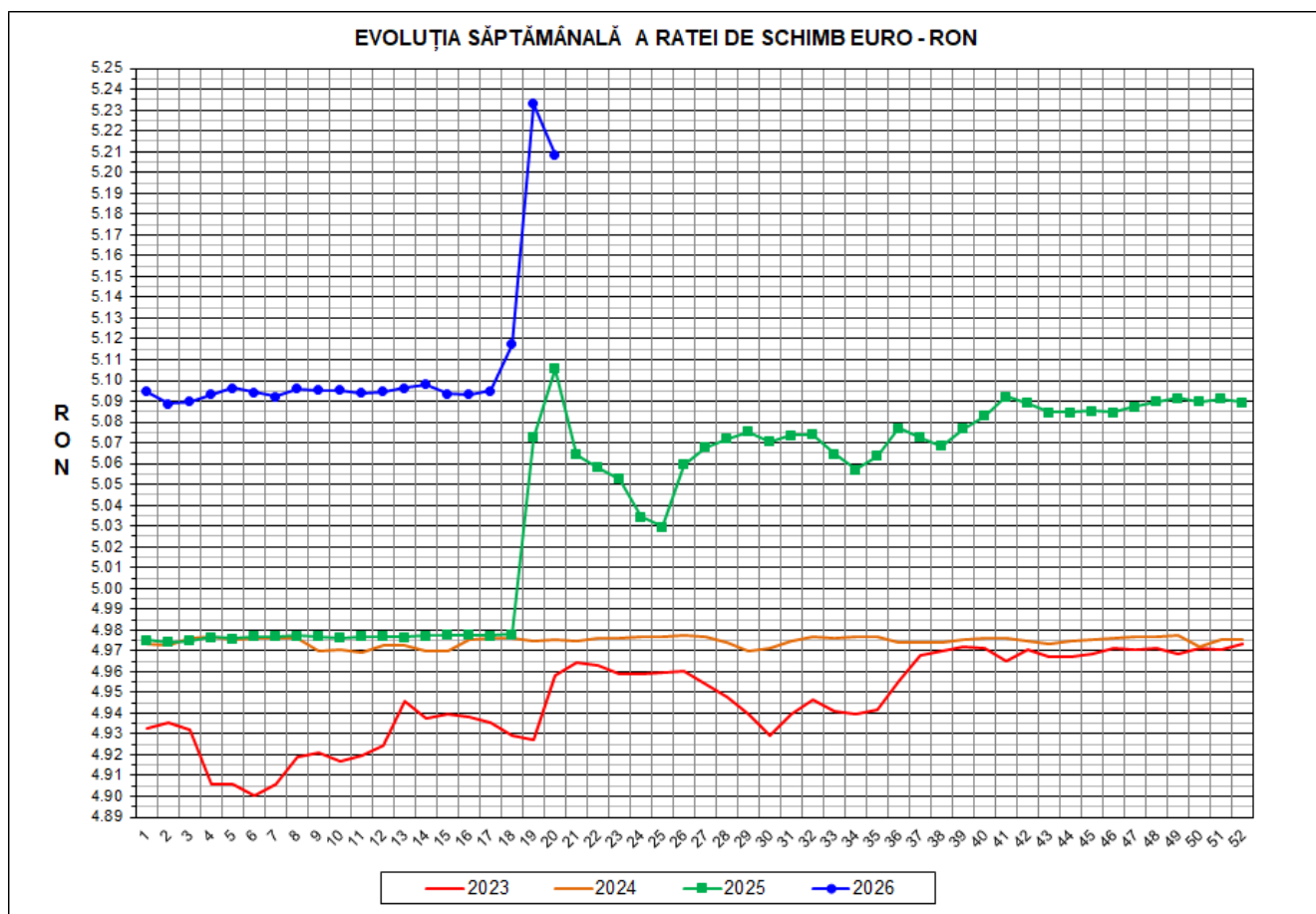

Prețul de piață al porcilor la intrarea în abator Săptămâna 20 (11 – 17 mai 2026)



RATA DE SCHIMB EURO - RON			
SĂPT 20/2026	VARIAȚIE		
	1 SĂPT	4 SĂPT	1 AN
1€ = 5.2086 RON	-0.47%	2.27%	2.01%



**SITUAȚIA CARCASELOR DE PORCINE CLASIFICATE
ÎN FUNCȚIE DE PROVENIENȚA PORCILOR SACRIFICAȚI
IN SĂPTĂMÂNA 11 - 17 MAI 2026**

		NUMĂR CARCANE	% DIN TOTAL
PROVENIENȚĂ PORCI SACRIFICAȚI	TRANZACȚII COMERCIALE ÎNTRE ABATOARE ȘI FURNIZORI	47,252	75.14
	FERME PROPRII ALE ABATOARELOR	14,065	22.37
	CRESCUȚI ÎN NUMELE ABATOARELOR	0	0.00
	PRESTĂRI SERVICII	1,568	2.49
TOTAL CARCANE CLASIFICATE CU GREUTATEA CALDĂ 50 - 120 KG		62,885	100.00
DIN CARE DIN COMERȚ INTRACOMUNITAR		340	0.54

Situția porcilor proveniți din tranzacții comerciale
între abatoare și furnizori care fac obiectul raportării prețurilor
în săptămâna 11 - 17 mai 2026

Tip preț la intrarea în abator		Carcane cu greutatea caldă 60 - 120 kg			
		SEUROP		d.c. S+E	
		nr	% din total carcane clasificate	nr	% din total carcane clasificate
În funcție de % carne macră corespunzător claselor de calitate (S, E, U, R, O, P)	în carcasă	0	0.0%	0	0.0%
	în viu	0	0.0%	0	0.0%
Forfetar în viu		47,024	74.8%	44,929	71.4%
Total		47,024	74.8%	44,929	71.4%

Carcane incluse în raportul național de prețuri pentru DG AGRI



Prețul de piață al porcilor în săptămâna 11 - 17 mai 2026

Clasa	% carne macră	Număr porci	% din total porci	Procent mediu carne macră	Greutate medie (kg)		Preț mediu (RON / 100 kg)	
					vie	carcasă caldă – 2%	viu	carcasă caldă – 2%
S	≥ 60	30,898	65.71	62.4	115.2	88.4	524.38	683.64
E	≥ 55 - < 60	14,031	29.84	58.2	119.3	91.5	525.92	686.10
U	≥ 50 - < 55	1,874	3.99	53.3	123.5	94.8	524.59	683.27
ROP	< 50	221	0.47	46.9	124.8	97.0	516.58	664.67
TOTAL		47,024	100.00	60.7	116.8	89.6	524.82	684.28

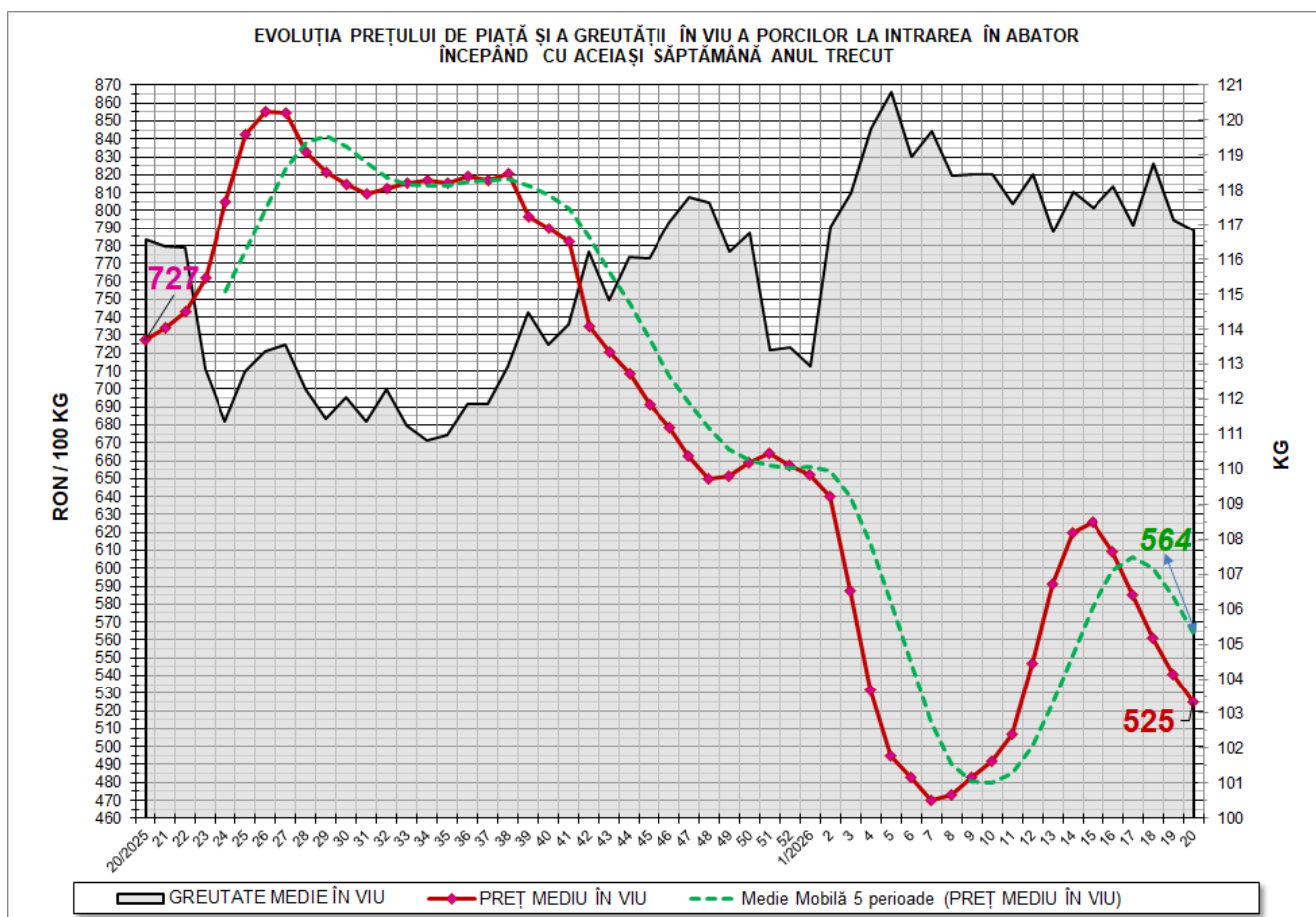

N.B. Linia de tendință „Medie Mobilă 5 perioade (PREȚ MEDIU ÎN VIU)” afișează media mobilă a prețului mediu în viu pe 5 perioade, care se calculează prin adunarea punctelor de date pentru un număr de 5 săptămâni și împărțind rezultatul la 5. Adică, succesiv, începând cu a cincea săptămână din grafic, se ia în calcul respectiva săptămână plus ultimele 4 săptămâni anterioare acesteia.

Ca orientare generală, dacă prețul mediu săptămânal în viu este peste media mobilă, tendința este de creștere. Dacă prețul mediu săptămânal în viu este sub media mobilă, tendința este descendentă.

EVOLUȚIA SĂPTĂMÂNALĂ A PREȚULUI DE PIAȚĂ ÎN VIU AL PORCILOR ÎN ROMÂNIA (1)

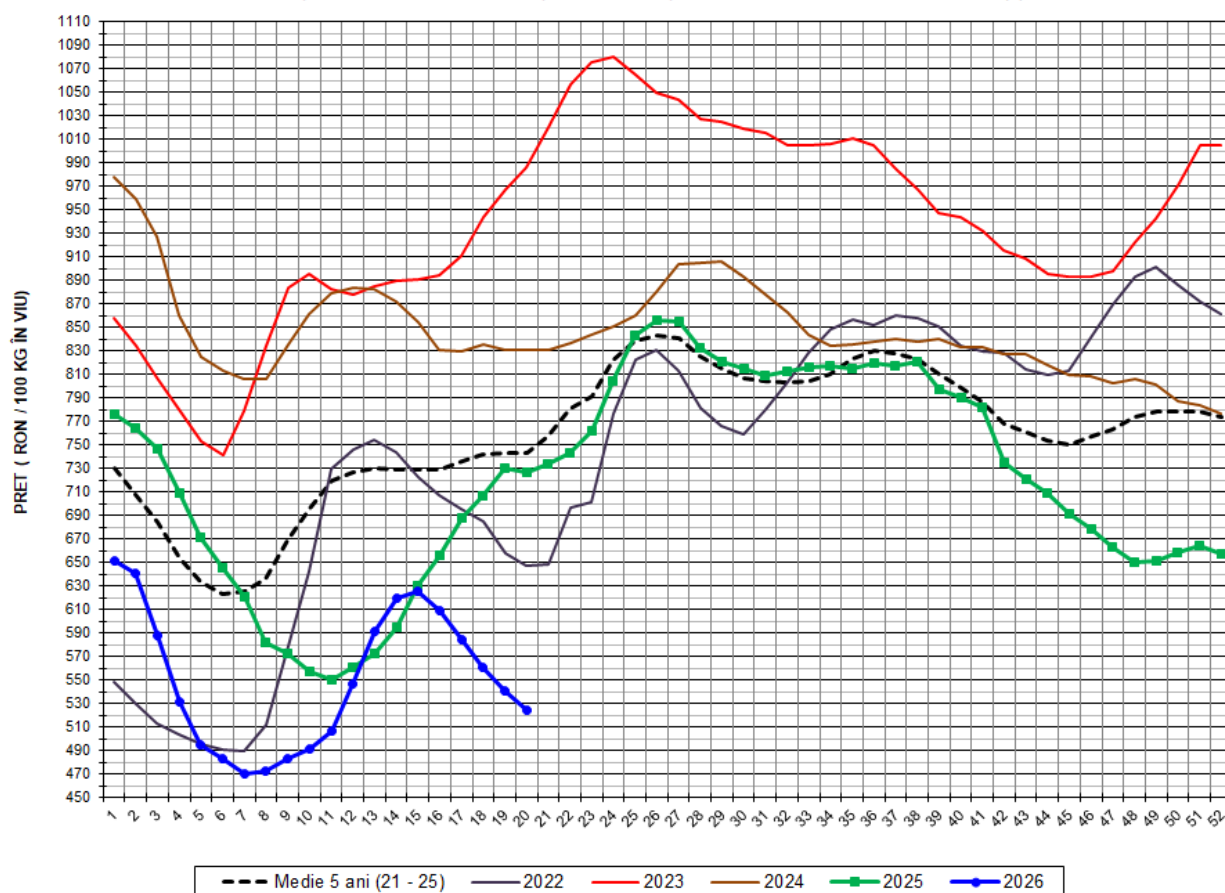

PREȚ ÎN VIU				
SĂPT 20/2026	VARIAȚIE			
	1 SĂPT	4 SĂPT	1 AN	MEDIE 5 ANI (2021 - 2025)
524.82 RON	-2.97%	-13.82%	-27.82%	-29.41%

EVOLUȚIA SĂPTĂMĂNALĂ A PREȚULUI DE PIAȚĂ ÎN VIU AL PORCILOR ÎN ROMÂNIA (2)

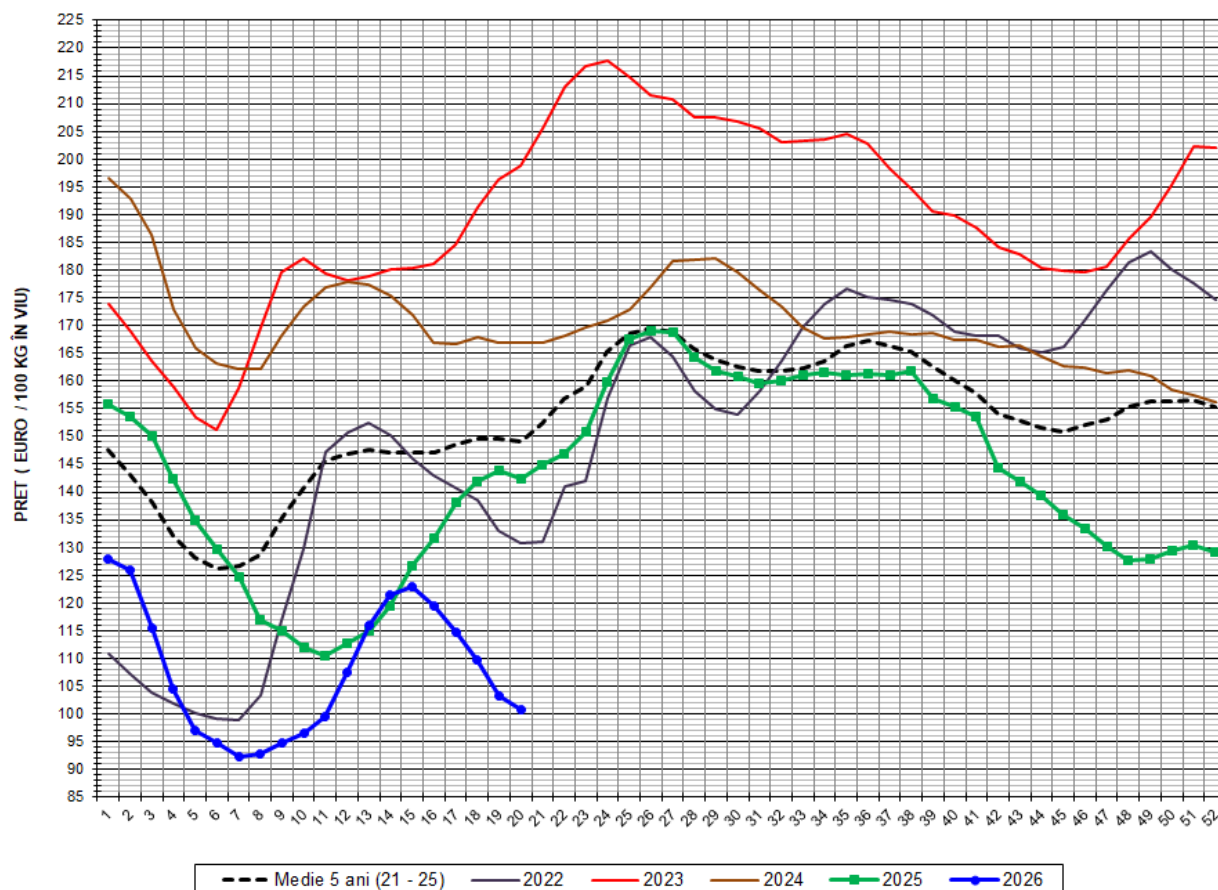

PREȚ ÎN VIU				
SĂPT 20/2026	VARIAȚIE			
	1 SĂPT	4 SĂPT	1 AN	MEDIE 5 ANI (2021-2025)
100.76 €	-2.51%	-15.73%	-29.24%	-32.46%



PREȚUL PORCILOR CORESPUNZĂTOR GRUPEI DE GREUTATE A CARCASELOR
ÎN SĂPTĂMÂNA 11 - 17 MAI 2026

GRUPE DE GREUTATE CALDĂ CARCASE (KG)	NUMĂR PORCI	%DIN TOTAL PORCI	GREUTATE (KG)		%CARNE MACRĂ	PREȚ MEDIU (RON/100 KG)	
			VIE	CARCASA CALDĂ - 2%		VIU	CARCASA CALDĂ - 2%
60-69	1,227	2.61	85.08	64.84	61.4	535.66	702.88
70-79	6,793	14.45	98.46	74.26	61.3	524.87	695.90
80-89	14,626	31.10	109.69	83.40	61.1	521.91	686.43
90-100	13,968	29.70	121.10	92.98	60.6	519.67	676.81
101-120	10,410	22.14	136.85	106.71	60.0	533.39	684.04
TOTAL	47,024	100.00	116.83	89.60	60.7	524.82	684.28

Explicații culori rânduri:

Carcase ușoare;

Carcase ușoare spre medii;

Carcase medii;

Carcase grele;

Carcase foarte grele.



PREȚUL PORCILOR CORESPUNZĂTOR PROCENTULUI DE CARNE MACRĂ
ÎN SĂPTĂMÂNA 11 - 17 MAI 2026

% CARNE MACRĂ		NUMĂR PORCI	% CUMULATIV DIN TOTAL PORCI	GREUTATE (KG)		PREȚ MEDIU (RON/ 100 KG)	
VALORI DE ÎNCADRARE	MEDIE			VIE	CARCASA CALDĂ - 2%	VIU ^(****)	CARCASA CALDĂ - 2%
≥ 64	65.2	5,851	12.44	113.56	87.40	513.50	667.24
63	63.4	4,432	21.87	115.31	88.73	523.19	679.95
62	62.4	6,191	35.03	115.34	88.72	526.88	685.01
61	61.5	7,592	51.18	115.89	88.64	528.94	691.53
60 ^(***)	60.5	6,832	65.71	115.77	88.42	526.94	689.89
59	59.5	5,356	77.10	118.14	90.47	526.89	688.04
58	58.5	3,493	84.52	118.73	90.94	526.29	687.17
57 ^(**)	57.5	2,458	89.75	120.49	92.44	526.60	686.42
56 ^(*)	56.5	1,567	93.08	120.41	92.58	523.33	680.63
55	55.5	1,157	95.54	122.63	94.09	522.50	680.99
54	54.5	726	97.09	124.02	95.26	523.84	681.99
53	53.5	520	98.19	123.83	94.82	523.38	683.48
52	52.5	275	98.78	123.44	95.14	526.50	683.12
51	51.5	226	99.26	122.65	94.17	525.90	684.97
≤50	48.2	348	100.00	123.37	95.46	520.49	672.65
MEDIE	60.7	47,024	100.00	116.83	89.60	524.82	684.28

Explicații:

✓ Culori rânduri:

% carne macră de referință grila de prețuri "MPB / UNIPORC" din Franța;

Interval optim % carne macră conform grilei de prețuri "MPB / UNIPORC" din Franța.

✓ Asteriscuri:

(*) % macră bază prețuri în carcasă din Franța - MPB și Țările de Jos - Vion publicate în secțiunea Pig prices, site-ul pig333.com;

(**) % carne macră bază prețuri în carcasă din Germania și Polonia publicate în secțiunea Pig prices, site-ul pig333.com;

(***) % carne macră bază preț în carcasă din Danemarca publicat în secțiunea Pig prices, site-ul pig333.com;

(****) ultima celulă din coloană, preț mediu în viu toate clasele din România publicat în secțiunea Pig prices, site-ul pig333.com.



EVOLUȚIA SĂPTĂMĂNALĂ A PREȚULUI DE PIAȚĂ AL CARCASELOR - CLASELE "S" ȘI "E" ÎN ROMÂNIA (1)

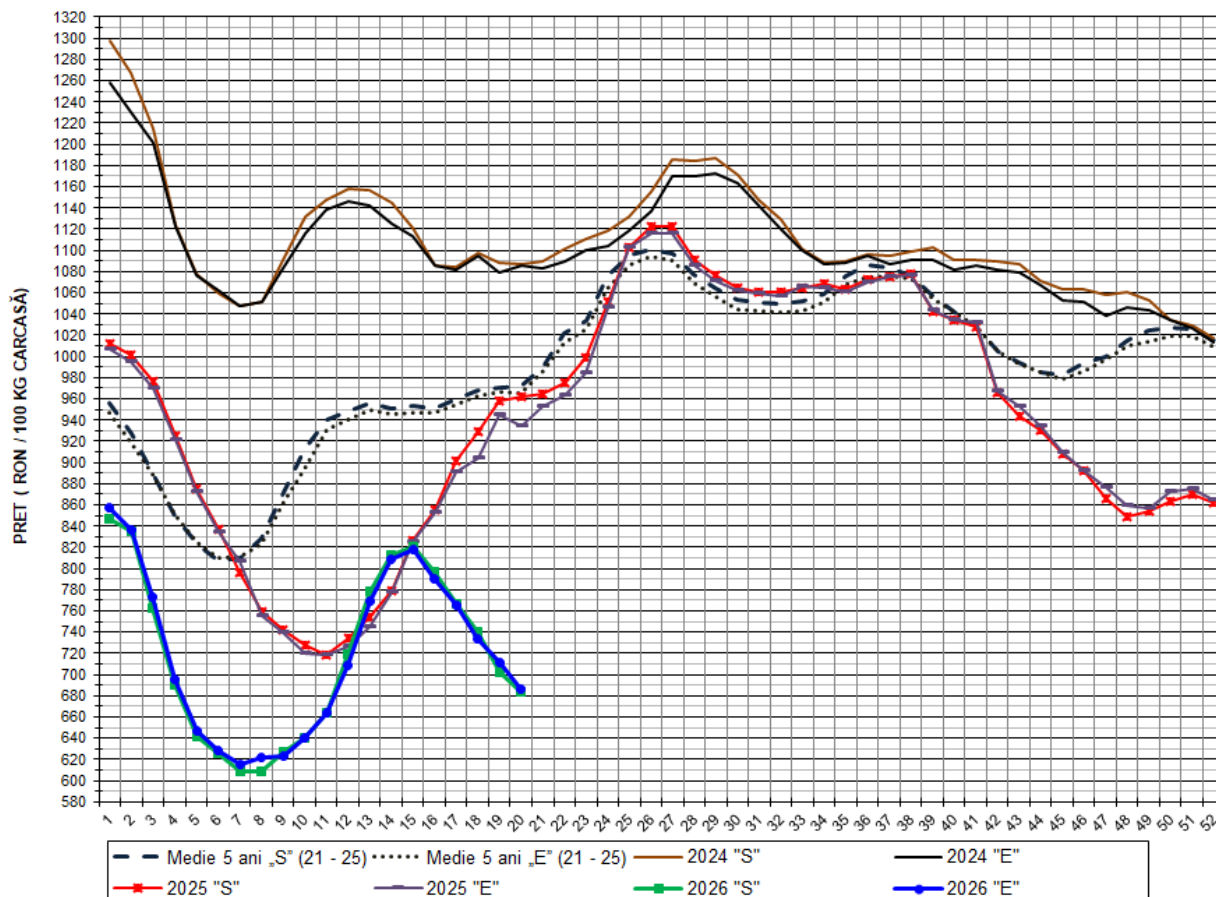

PREȚ NAȚIONAL CARCASE

CLASA	PREȚ SĂPT 20/2026	VARIAȚIE			
		1 SĂPT	4 SĂPT	1 AN	MEDIE 5 ANI (2021-2025)
S	683.64 RON	-2.61%	-14.14%	-28.89%	-29.64%
E	686.10 RON	-3.55%	-13.24%	-26.62%	-28.96%

EVOLUȚIA SĂPTĂMÂNALĂ A PREȚULUI DE PIAȚĂ AL CARCASELOR - CLASELE "S" ȘI "E" ÎN ROMÂNIA (2)

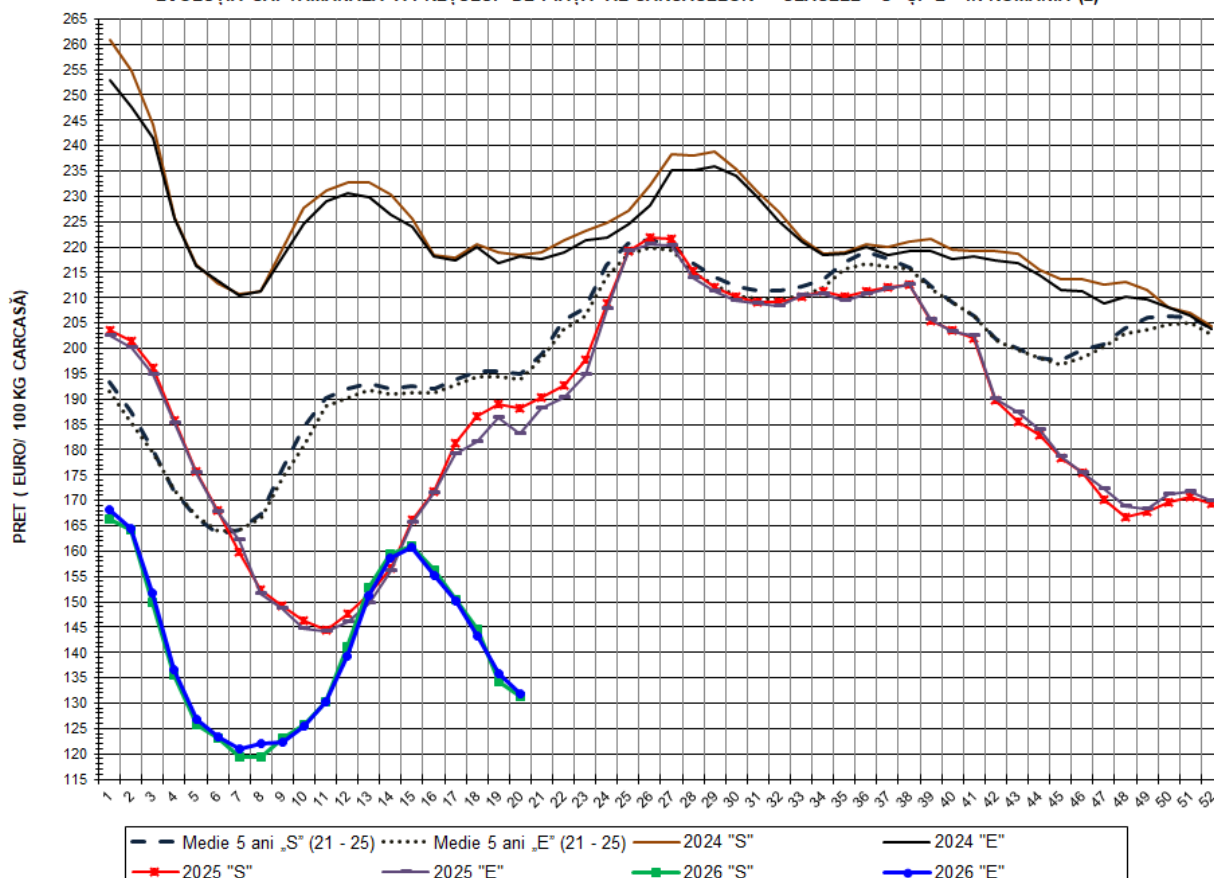

PREȚ NAȚIONAL CARCASE

CLASA	PREȚ SAPT 20/2026	VARIAȚIE			
		1 SĂPT	4 SĂPT	1 AN	MEDIE 5 ANI (2021-2025)
S	131.25 €	-2.15%	-16.04%	-30.29%	-32.67%
E	131.72 €	-3.10%	-15.16%	-28.07%	-32.03%

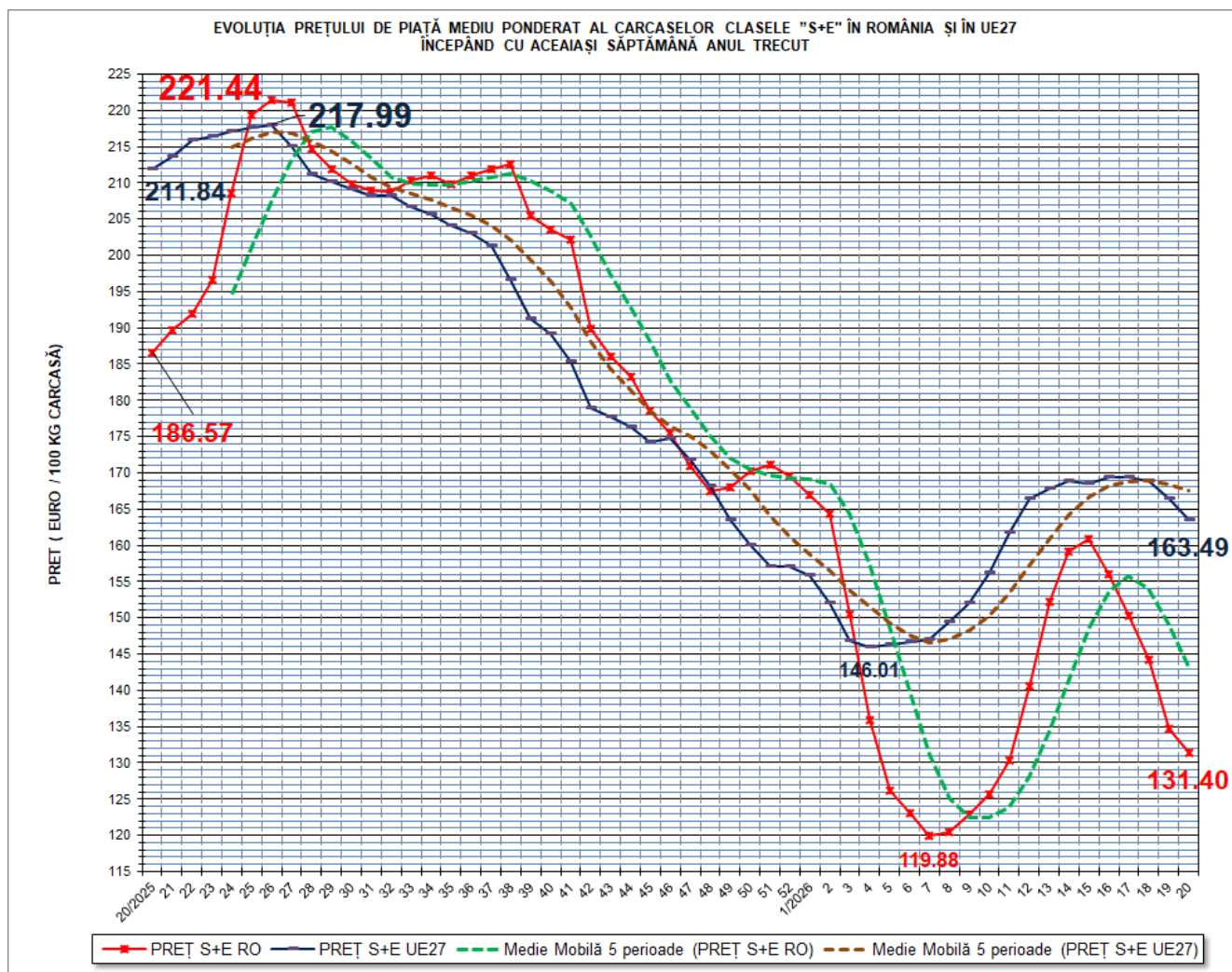

VARIAȚIE PREȚ CARCASE CALITATEA STANDARD S+E			
SĂPT 20/2026 vs. SĂPT 20/2025		RO vs. UE27	
RO	UE27	SĂPT 20/2026	SĂPT 20/2025
-29.57%	-22.82%	-19.63%	-11.93%

N.B. Liniile de tendință „Medie Mobilă 5 perioade (PREȚ S+E RO)” și „Medie Mobilă 5 perioade (PREȚ S+E UE27)” afișează media mobilă a prețului „S+E” în România și respectiv în UE27 pe 5 perioade, care se calculează prin adunarea punctelor de date pentru un număr de 5 săptămâni și împărțind rezultatul la 5. Adică, succesiv, începând cu a cincea săptămână din grafic, se ia în calcul respectiva săptămână plus ultimele 4 săptămâni anterioare. Ca orientare generală, dacă prețul mediu săptămânal „S+E” din România/UE27, este peste media mobilă, tendința este de creștere. Dacă prețul mediu săptămânal „S+E” din România/UE27, este sub media mobilă, tendința este descendentă.

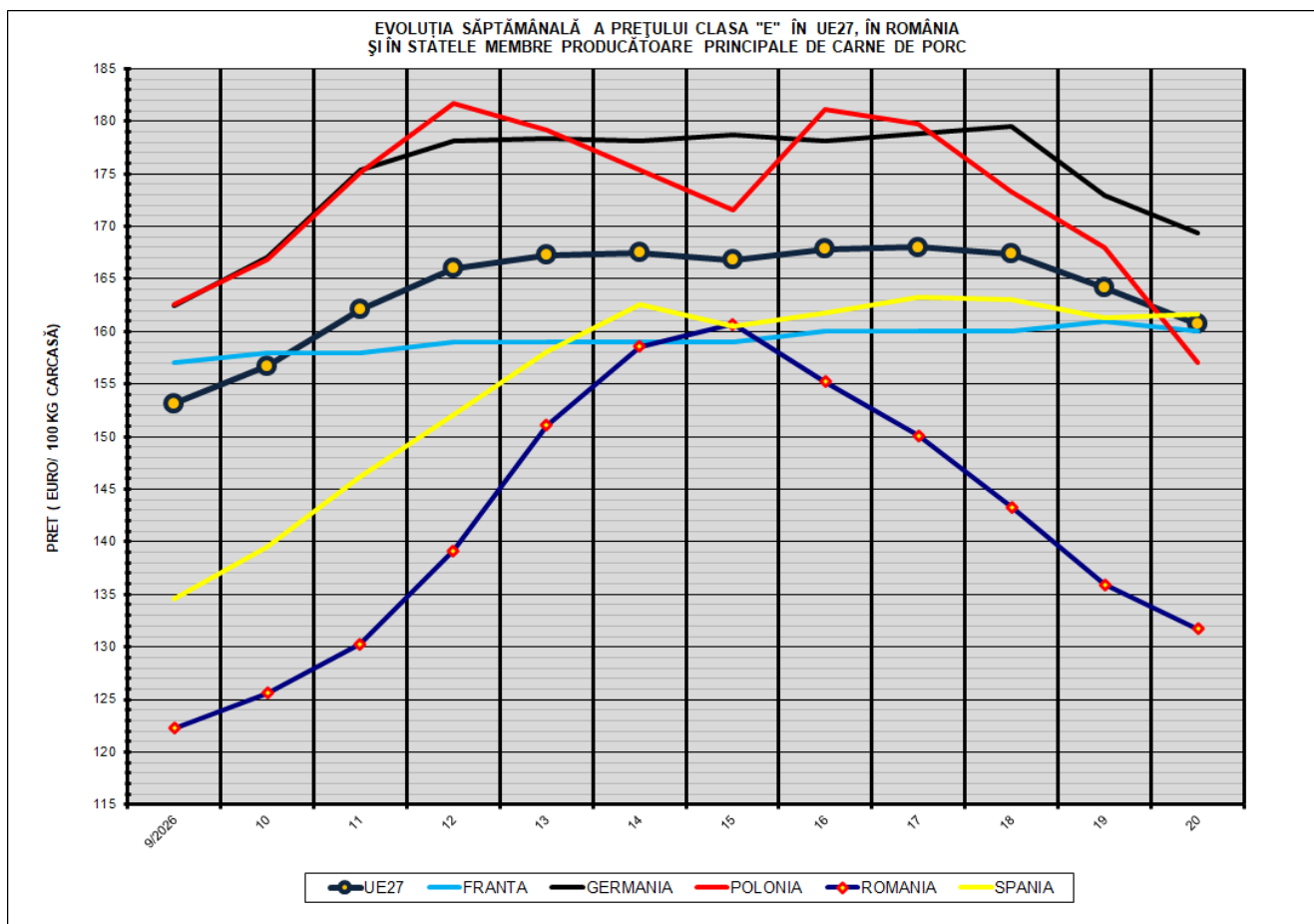

COMPARAȚII DE PREȚURI											
SĂPT 20/2026 =	UE27	FR	DE	PL	RO	ES	RO vs UE27	RO vs FR	RO vs DE	RO vs PL	RO vs ES
	160.72 €	160.00 €	169.36 €	157.00 €	131.72 €	161.66 €	-28.99 € -18.0%	-28.28 € -17.7%	-37.64 € -22.2%	-25.28 € -16.1%	-29.94 € -18.5%

