

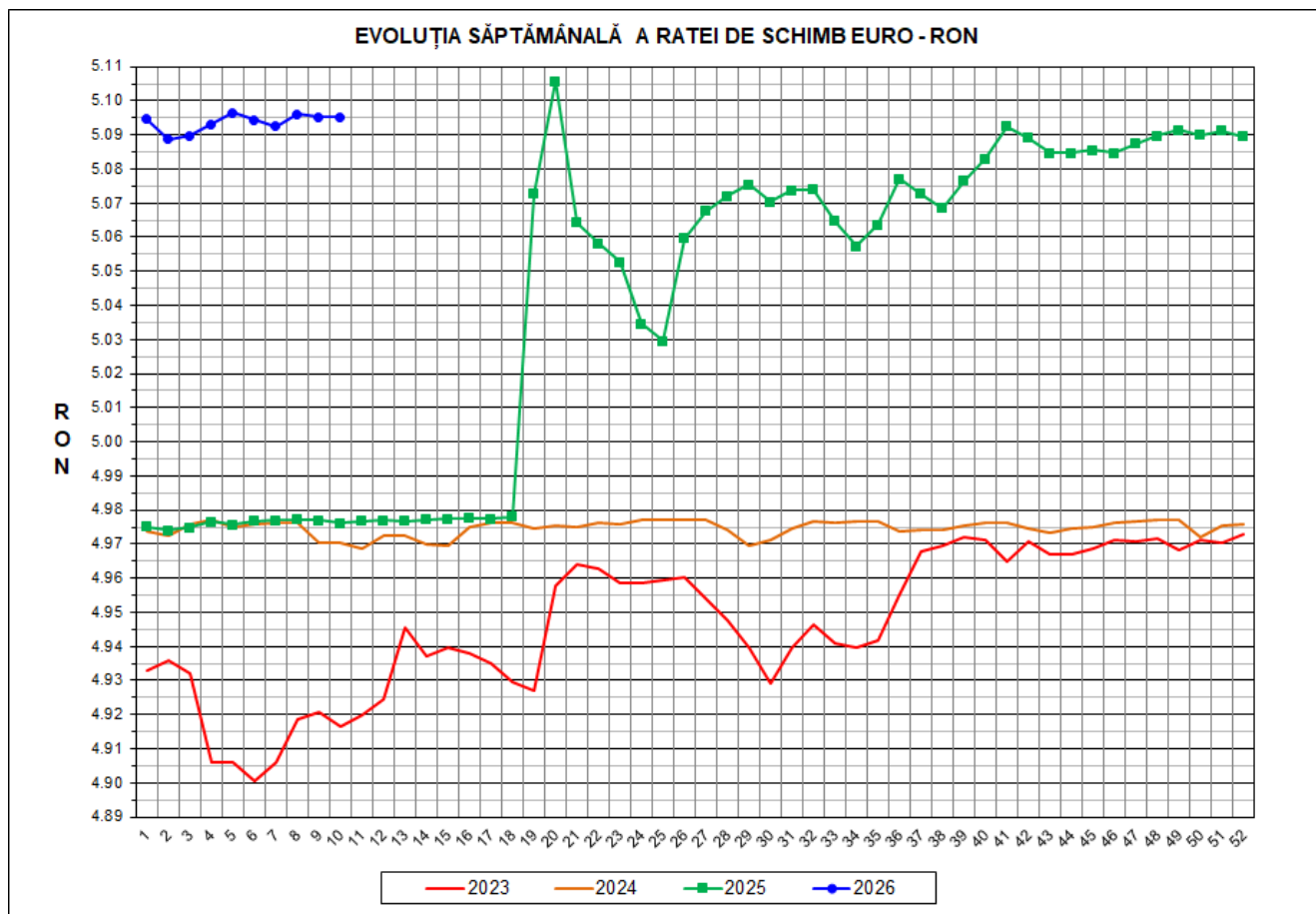

Prețul de piață al porcilor la intrarea în abator Săptămâna 10 (2 – 8 martie 2026)



RATA DE SCHIMB EURO - RON			
SĂPT 10/2026	VARIAȚIE		
	1 SĂPT	4 SĂPT	1 AN
1€ = 5.0953 RON	0.00%	0.02%	2.39%



**SITUAȚIA CARCASELOR DE PORCINE CLASIFICATE
ÎN FUNCȚIE DE PROVENIENȚA PORCILOR SACRIFICAȚI
IN SĂPTĂMÂNA 2 - 8 MARTIE 2026**

		NUMĂR CARCANE	% DIN TOTAL
PROVENIENȚĂ PORCI SACRIFICAȚI	TRANZACȚII COMERCIALE ÎNTRE ABATOARE ȘI FURNIZORI	43,445	67.56
	FERME PROPRII ALE ABATOARELOR	17,352	26.98
	CRESCUȚI ÎN NUMELE ABATOARELOR	485	0.75
	PRESTĂRI SERVICII	3,028	4.71
TOTAL CARCANE CLASIFICATE CU GREUTATEA CALDĂ 50 - 120 KG		64,310	100.00
DIN CARE DIN COMERȚ INTRACOMUNITAR		370	0.58

Situația porcilor proveniți din tranzacții comerciale
între abatoare și furnizori care fac obiectul raportării prețurilor
în săptămâna 2 - 8 martie 2026

Tip preț la intrarea în abator		Carcane cu greutatea caldă 60 - 120 kg			
		SEUROPE		d.c. S+E	
		nr	% din total carcane clasificate	nr	% din total carcane clasificate
În funcție de % carne macră corespunzător claselor de calitate (S, E, U, R, O, P)	în carcasă	0	0.0%	0	0.0%
	în viu	0	0.0%	0	0.0%
Forfetar în viu		43,262	67.3%	41,309	64.2%
Total		43,262	67.3%	41,309	64.2%

Carcane incluse în raportul național de prețuri pentru DG AGRI



Prețul de piață al porcilor în săptămâna 2 - 8 martie 2026

Clasa	% carne macră	Număr porci	% din total porci	Procent mediu carne macră	Greutate medie (kg)		Preț mediu (RON / 100 kg)	
					vie	carcasă caldă – 2%	viu	carcasă caldă – 2%
S	≥ 60	27,109	62.66	62.4	116.8	89.9	492.47	640.04
E	≥ 55 - < 60	14,200	32.82	58.2	120.9	92.7	490.74	639.95
U	≥ 50 - < 55	1,803	4.17	53.4	123.9	94.9	490.13	639.59
ROP	< 50	150	0.35	47.1	124.6	95.5	490.74	640.80
TOTAL		43,262	100.00	60.6	118.5	91.0	491.78	639.99

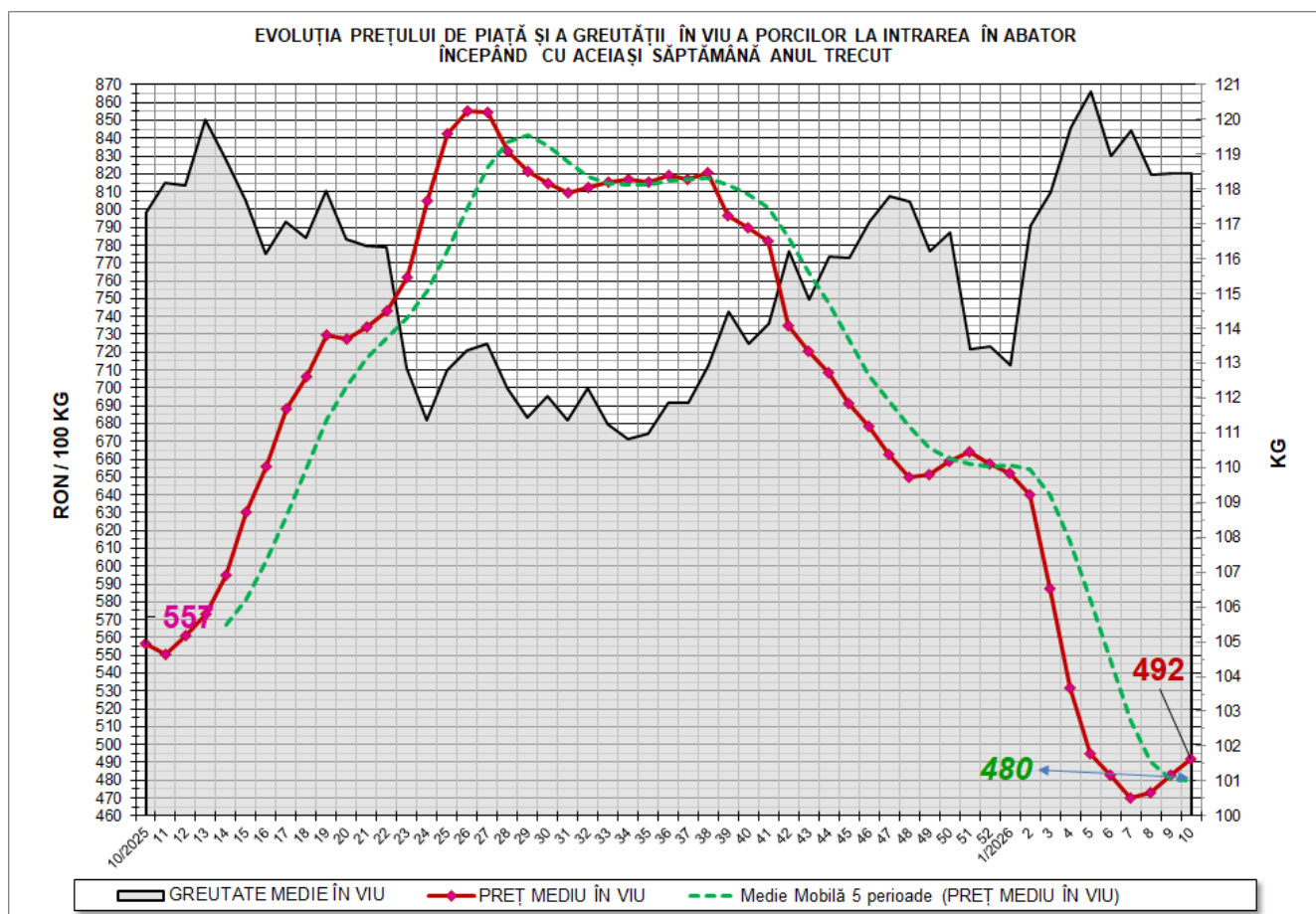

N.B. Linia de tendință „Medie Mobilă 5 perioade (PREȚ MEDIU ÎN VIU)” afișează media mobilă a prețului mediu în viu pe 5 perioade, care se calculează prin adunarea punctelor de date pentru un număr de 5 săptămâni și împărțind rezultatul la 5. Adică, succesiv, începând cu a cincea săptămână din grafic, se ia în calcul respectiva săptămână plus ultimele 4 săptămâni anterioare acesteia.

Ca orientare generală, dacă prețul mediu săptămânal în viu este peste media mobilă, tendința este de creștere. Dacă prețul mediu săptămânal în viu este sub media mobilă, tendința este descendentă.

EVOLUȚIA SĂPTĂMÂNALĂ A PREȚULUI DE PIAȚĂ ÎN VIU AL PORCILOR ÎN ROMÂNIA (1)

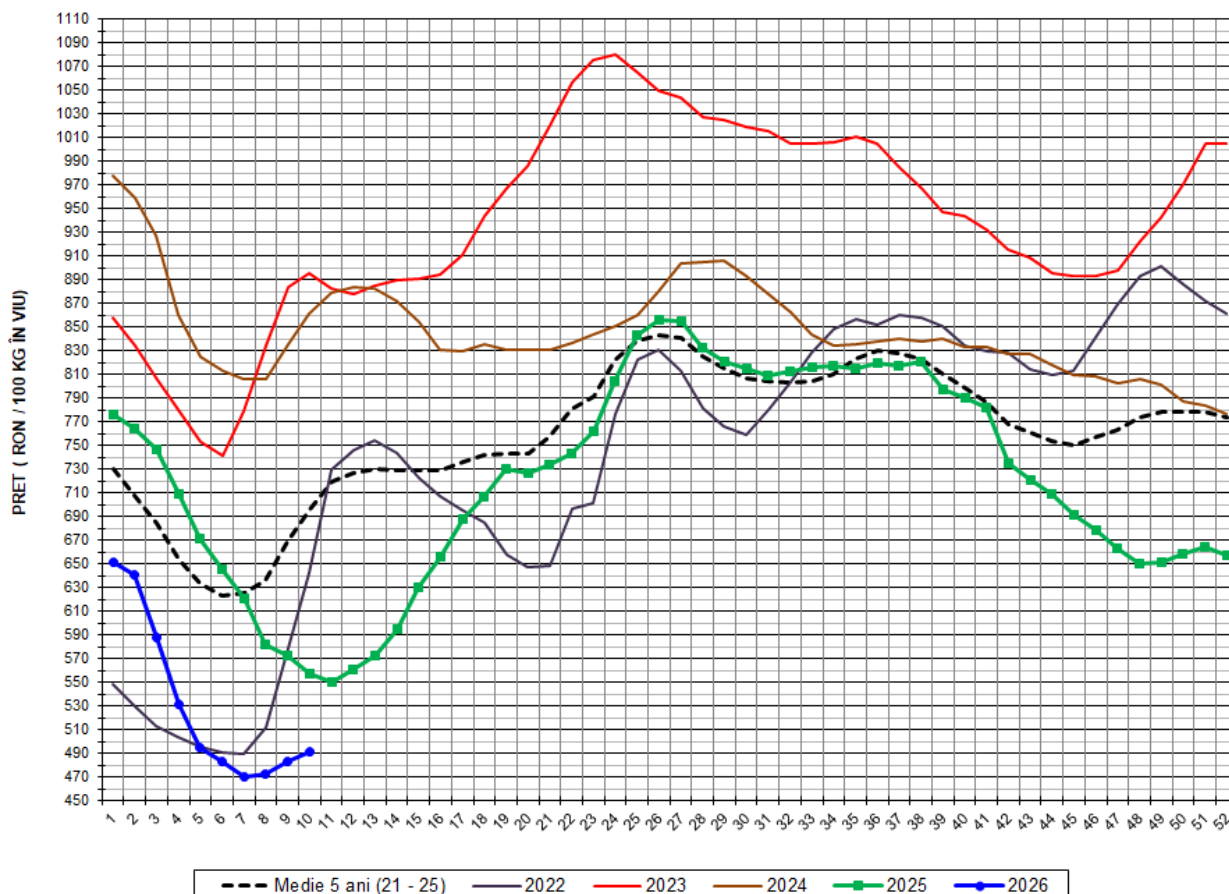

PREȚ ÎN VIU				
SĂPT 10/2026	VARIAȚIE			
	1 SĂPT	4 SĂPT	1 AN	MEDIE 5 ANI (2021 - 2025)
491.78 RON	1.86%	1.86%	-11.67%	-29.34%



EVOLUȚIA SĂPTĂMÂNALĂ A PREȚULUI DE PIAȚĂ ÎN VIU AL PORCILOR ÎN ROMÂNIA (2)

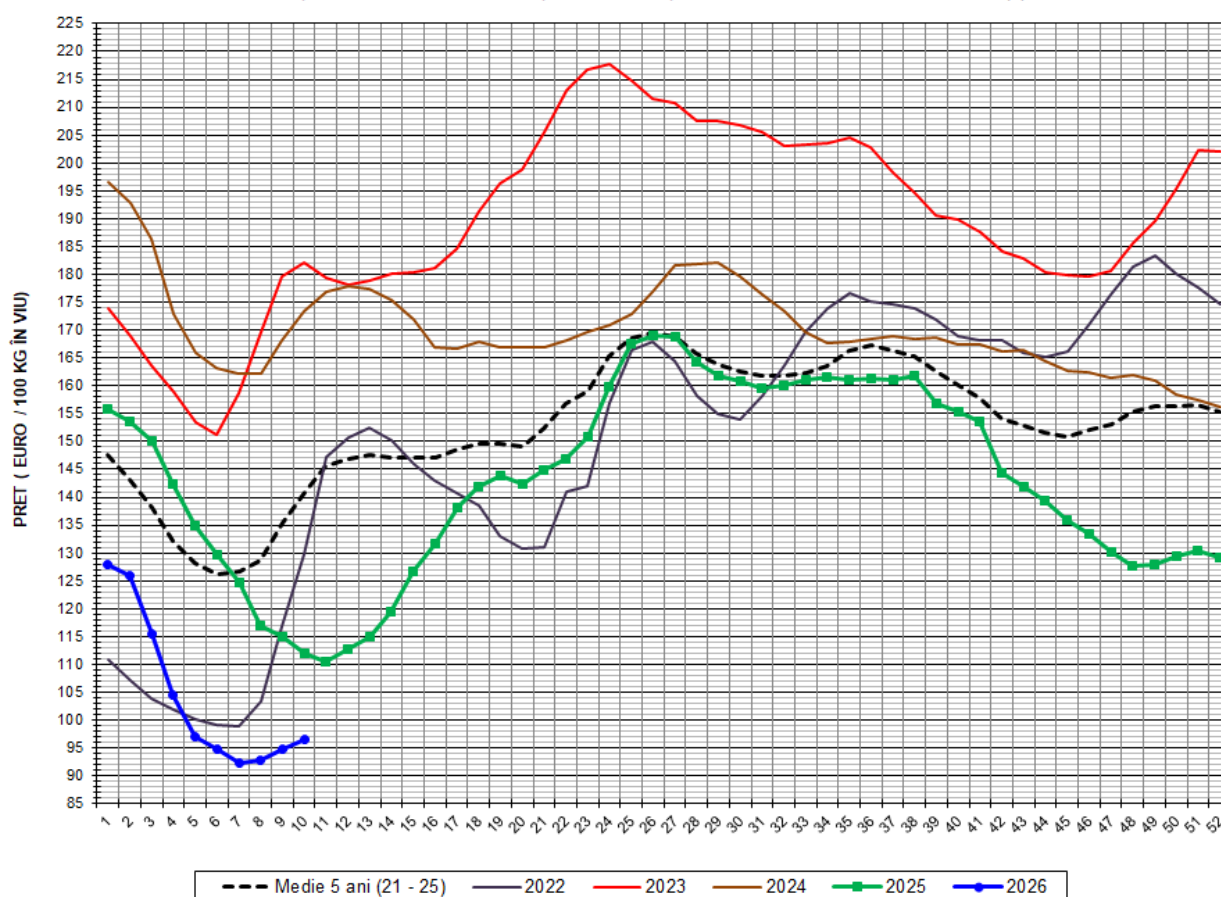

PREȚ ÎN VIU				
SĂPT 10/2026	VARIAȚIE			
	1 SĂPT	4 SĂPT	1 AN	MEDIE 5 ANI (2021-2025)
96.52 €	1.86%	1.84%	-13.73%	-31.48%



PREȚUL PORCILOR CORESPUNZĂTOR GRUPEI DE GREUTATE A CARCASELOR
ÎN SĂPTĂMÂNA 2 - 8 MARTIE 2026

GRUPE DE GREUTATE CALDĂ CARCASE (KG)	NUMĂR PORCI	%DIN TOTAL PORCI	GREUTATE (KG)		%CARNE MACRĂ	PREȚ MEDIU (RON/100 KG)	
			VIE	CARCASA CALDĂ - 2%		VIU	CARCASA CALDĂ - 2%
60-69	940	2.17	85.98	64.65	61.3	492.35	654.78
70-79	5,314	12.28	98.04	74.11	61.2	501.25	663.06
80-89	11,757	27.18	109.44	83.45	60.9	496.19	650.73
90-100	13,964	32.28	121.54	93.34	60.5	489.74	637.73
101-120	11,287	26.09	136.40	106.25	60.0	487.12	625.34
TOTAL	43,262	100.00	118.47	91.03	60.6	491.79	639.99

Explicații culori rânduri:

Carcase ușoare;

Carcase ușoare spre medii;

Carcase medii;

Carcase grele;

Carcase foarte grele.



**PREȚUL PORCILOR CORESPUNZĂTOR PROCENTULUI DE CARNE MACRĂ
ÎN SĂPTĂMÂNA 2 - 8 MARTIE 2026**

% CARNE MACRĂ		NUMĂR PORCI	% CUMULATIV DIN TOTAL PORCI	GREUTATE (KG)		PREȚ MEDIU (RON/ 100 KG)	
VALORI DE ÎNCADRARE	MEDIE			VIE	CARCASA CALDĂ - 2%	VIU ^(****)	CARCASA CALDĂ - 2%
≥ 64	65.2	4,682	10.82	115.75	89.30	487.46	631.86
63	63.4	4,222	20.58	116.08	89.52	490.17	635.59
62	62.4	5,560	33.43	116.56	89.87	493.52	640.14
61	61.5	6,546	48.56	117.54	90.32	494.99	644.16
60 (***)	60.5	6,099	62.66	117.48	90.04	494.18	644.78
59	59.5	5,208	74.70	119.70	91.79	492.10	641.76
58	58.5	3,542	82.89	120.59	92.33	490.79	641.03
57 (**)	57.5	2,584	88.86	121.89	93.54	489.45	637.77
56 (*)	56.5	1,716	92.83	122.00	93.79	490.14	637.58
55	55.5	1,150	95.49	123.61	94.75	488.38	637.11
54	54.5	734	97.18	123.46	94.67	486.25	634.12
53	53.5	521	98.39	124.55	95.28	488.55	638.63
52	52.5	257	98.98	124.36	95.39	497.13	648.11
51	51.5	187	99.41	123.38	94.36	499.21	652.75
≤50	48.5	254	100.00	124.12	95.29	491.14	639.77
MEDIE	60.6	43,262	100.00	118.47	91.03	491.78	639.99

Explicații:

✓ Culori rânduri:

% carne macră de referință grila de prețuri "MPB / UNIPORC" din Franța;

Interval optim % carne macră conform grilei de prețuri "MPB / UNIPORC" din Franța.

✓ Asteriscuri:

(*) % macră bază prețuri în carcasă din Franța - MPB și Țările de Jos - Vion publicate în secțiunea Pig prices, site-ul pig333.com;

(**) % carne macră bază prețuri în carcasă din Germania și Polonia publicate în secțiunea Pig prices, site-ul pig333.com;

(***) % carne macră bază preț în carcasă din Danemarca publicat în secțiunea Pig prices, site-ul pig333.com;

(****) ultima celulă din coloană, preț mediu în viu toate clasele din România publicat în secțiunea Pig prices, site-ul pig333.com.

EVOLUȚIA SĂPTĂMÂNALĂ A PREȚULUI DE PIAȚĂ AL CARCASELOR - CLASELE "S" ȘI "E" ÎN ROMÂNIA (1)

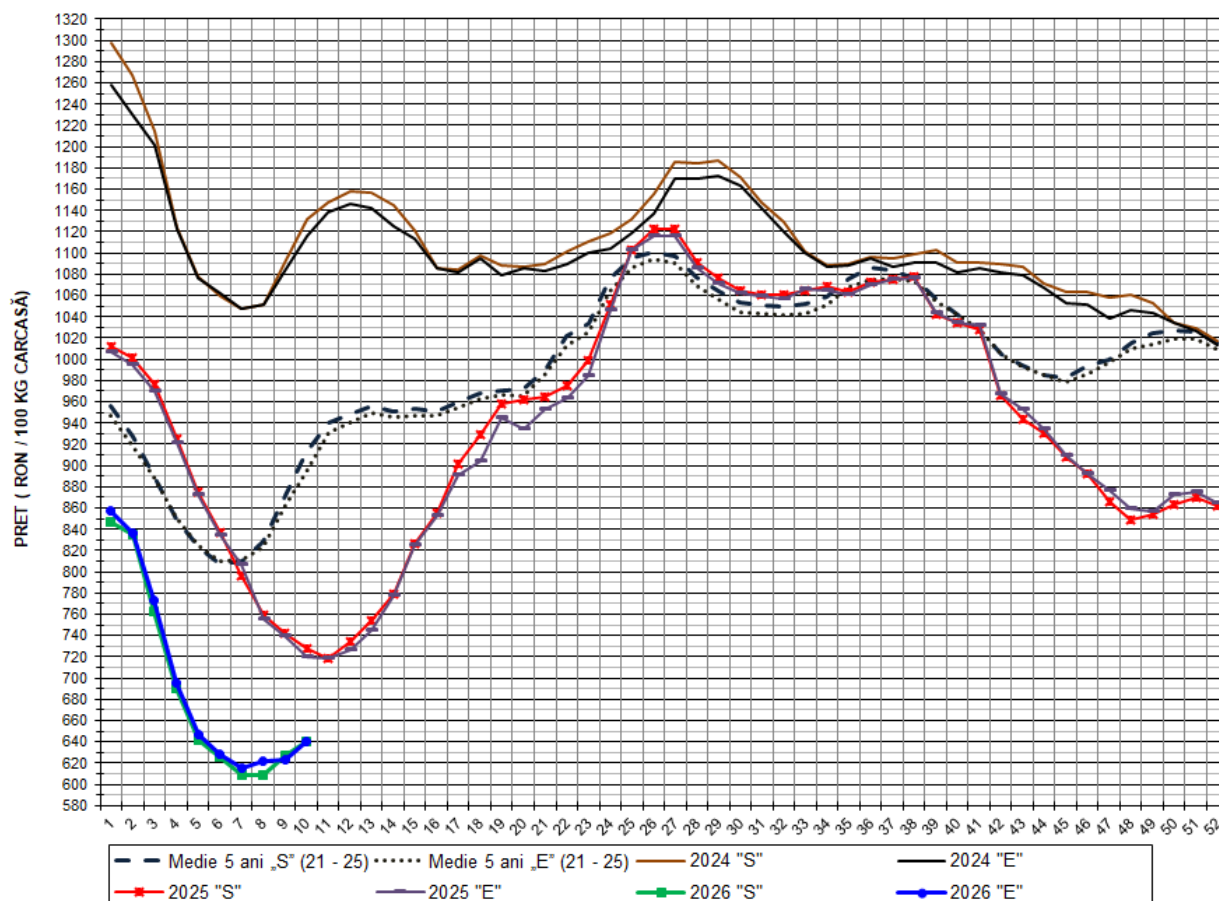

PREȚ NAȚIONAL CARCASE					
CLASA	PREȚ SĂPT 10/2026	VARIAȚIE			
		1 SĂPT	4 SĂPT	1 AN	MEDIE 5 ANI (2021-2025)
S	640.04 RON	1.98%	2.17%	-12.12%	-29.83%
E	639.95 RON	2.74%	1.88%	-11.13%	-28.43%

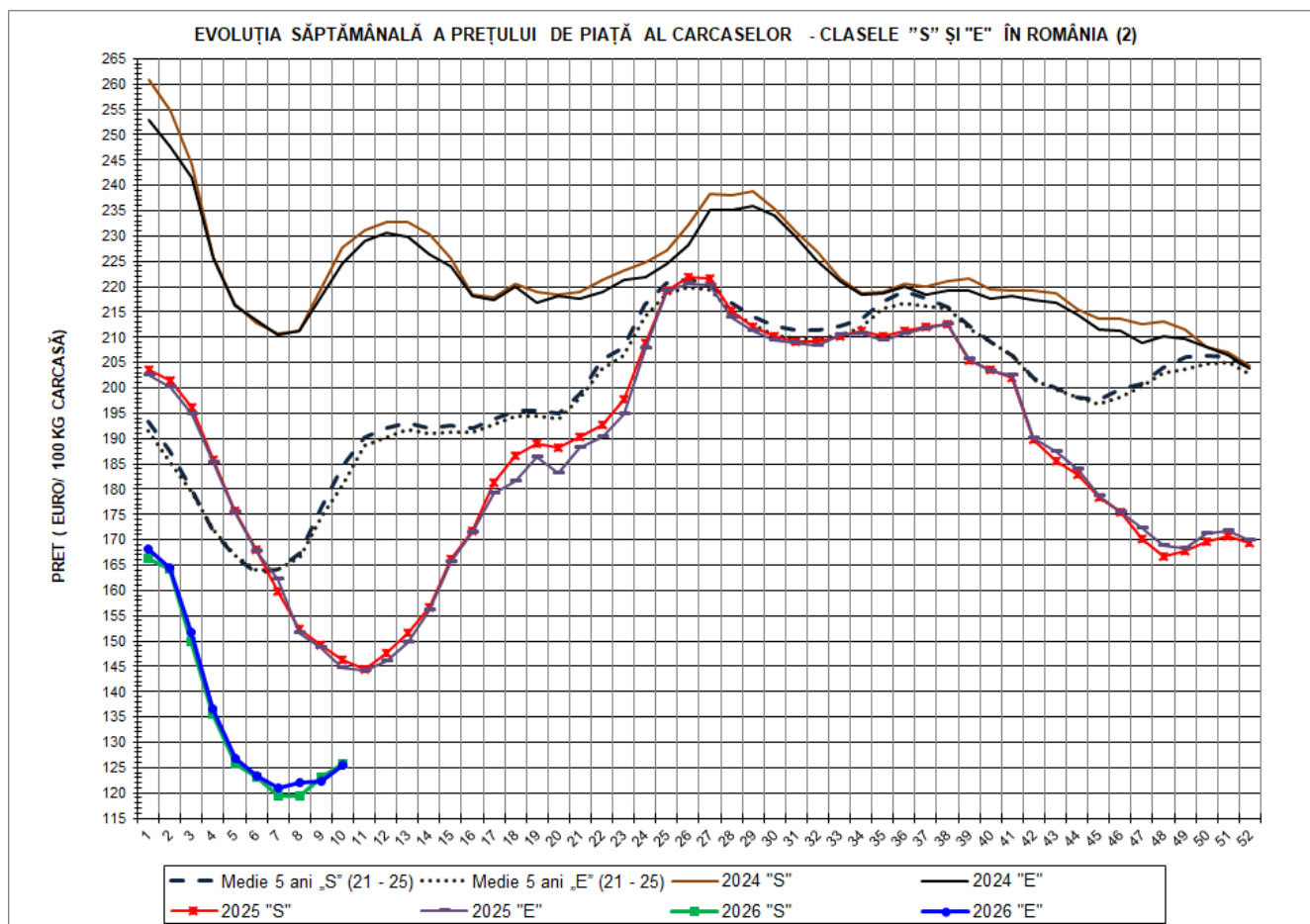

PREȚ NAȚIONAL CARCASE					
CLASA	PREȚ SAPT 10/2026	VARIAȚIE			
		1 SĂPT	4 SĂPT	1 AN	MEDIE 5 ANI (2021-2025)
S	125.61 €	1.98%	2.15%	-14.17%	-31.97%
E	125.60 €	2.74%	1.86%	-13.21%	-30.60%



EVOLUȚIA PREȚULUI DE PIAȚĂ MEDIU PONDERAT AL CARCASELOR CLASELE "S+E" ÎN ROMÂNIA ȘI ÎN UE27 ÎNCEPÂND CU ACEIAȘI SĂPTĂMÂNĂ ANUL TRECUT

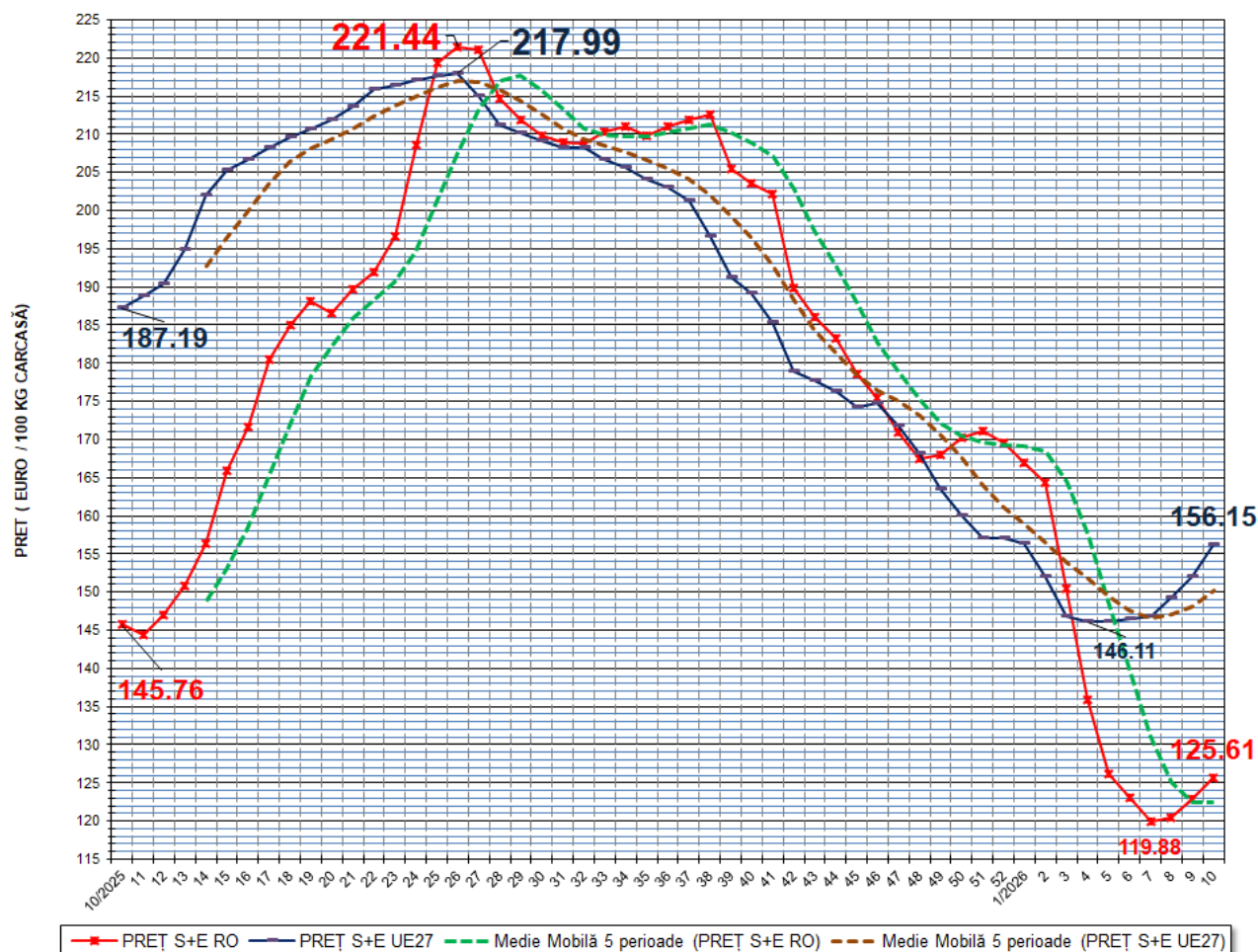

VARIAȚIE PREȚ CARCASA CALITATEA STANDARD S+E			
SĂPT 10/2026 vs. SĂPT 10/2025		RO vs. UE27	
RO	UE27	SĂPT 10/2026	SĂPT 10/2025
-13.82%	-16.58%	-19.56%	-22.14%



N.B. Liniile de tendință „Medie Mobilă 5 perioade (PREȚ S+E RO)” și „Medie Mobilă 5 perioade (PREȚ S+E UE27)” afișează media mobilă a prețului „S+E” în România și respectiv în UE27 pe 5 perioade, care se calculează prin adunarea punctelor de date pentru un număr de 5 săptămâni și împărțind rezultatul la 5. Adică, succesiv, începând cu a cincea săptămână din grafic, se ia în calcul respectiva săptămână plus ultimele 4 săptămâni anterioare. Ca orientare generală, dacă prețul mediu săptămânal „S+E” din România/UE27, este peste media mobilă, tendința este de creștere. Dacă prețul mediu săptămânal „S+E” din România/UE27, este sub media mobilă, tendința este descendentă.

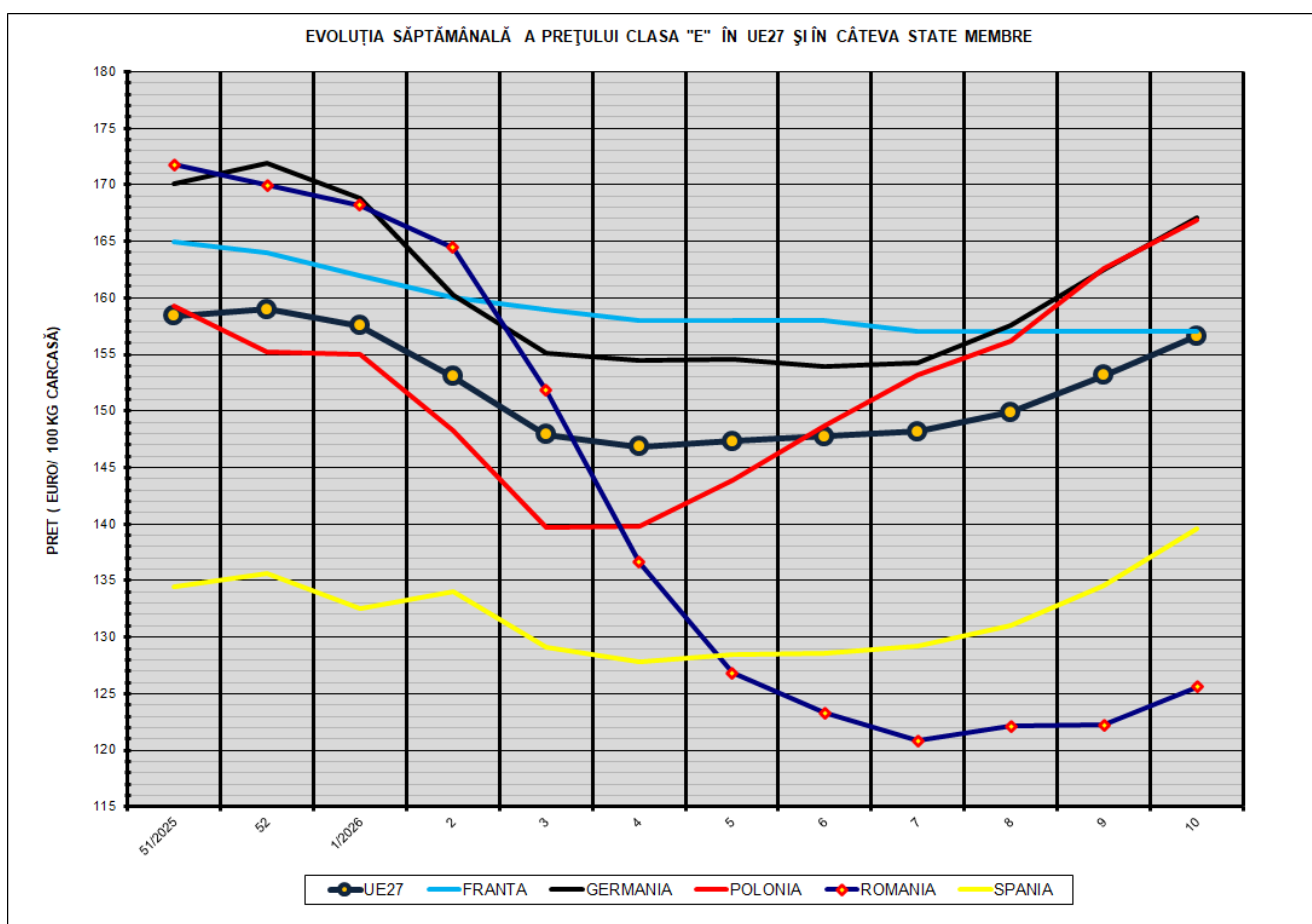

COMPARAȚII DE PREȚURI											
SĂPT 10/2026 =	UE27	FR	DE	PL	RO	ES	RO vs UE27	RO vs FR	RO vs DE	RO vs PL	RO vs ES
	156.62 €	157.00 €	167.12 €	166.88 €	125.60 €	139.56 €	-31.03 € -19.8%	-31.40 € -20.0%	-41.52 € -24.8%	-41.29 € -24.7%	-13.96 € -10.0%



PREȚUL CARCASELOR DIN CLASA "E" ÎN STATELE MEMBRE (FĂRĂ GRECIA, ITALIA, LUXEMBURG)
VERSUS PREȚUL UE27 ÎN SĂPTĂMÂNA 2 - 8 MARTIE 2026

