



Prețul de piață al bovinelor la intrarea în abator Săptămâna 8 (16 – 22 februarie 2026)

SITUAȚIA CARCASELOR DE BOVINE CLASIFICATE ÎN FUNCȚIE DE PROVENIENȚA BOVINELOR SACRIFICATE
ÎN SĂPTĂMÂNA 16 - 22 FEBRUARIE 2026

PROVENIENȚĂ BOVINE SACRIFICATE		BOVINE						PREȚ FEZABIL CATEGORIILE CU VÂRSTA				
		CU VÂRSTA:				TOTAL		≥ 8 LUNI (A, B, C, D, E, Z)				
		DE 8 LUNI SAU MAI MULT (A, B, C, D, E, Z)		MAI MICĂ DE 8 LUNI (V)				TOATE CLASELE		CLASELE CONFORM ART 7, REG (UE) 2017/1184		
		NUMĂR	%	NUMĂR	%	NUMĂR	%	NUMĂR	%	NUMĂR	%	
CUMPĂRATE		1,597	42.1	135	61.4	1,732	43.1	1,545	40.7	609	16.1	
CRESCUTE	DE ABATOR ÎN FERMA PROPRIE	249	6.6	21	9.5	270	6.7	232	6.1	110	2.9	
	ÎN NUMELE ABATORULUI	0	0	0	0	0	0	0	0	0	0	
PRESTĂRI SERVICII	PRODUCĂTORI	147	3.9	3	1.4	150	3.7	142	3.7	93	2.5	
	COMERCIANȚI, ȘI SAU MIJLOCITORI CARE TRIMIT ANUAL ÎN VEDEREA SACRIFICĂRII	<10,000 BOVINE	511	13.5	6	2.7	517	12.9	471	12.4	305	8.0
		≥10,000 BOVINE	1,290	34.0	55	25.0	1,345	33.5	1,248	32.9	516	13.6
TOTAL		3,794	100.0	220	100.0	4,014	100.0	3,638	95.9	1,633	43.0	

2,793 Carcase incluse în rapoartele naționale de prețuri de piață pentru carcasele de bovine cu vârsta de 8 luni sau mai mult
73.6% din total carcase bovine clasificate cu vârsta ≥ 8 luni

1,125 Carcase incluse în raportul național de prețuri de piață pentru Comisia Europeană
29.7% din total carcase bovine clasificate cu vârsta ≥ 8 luni

Factor general de ajustare pentru cheltuielile de transport a prețurilor raportate: 0.28 RON/kg carcasă caldă-2%

N.B. Calcularea prețurilor medii ponderate la poarta abatorului în România se bazează pe cantitățile din fiecare combinație de categorie, clasă de conformație și grad de acoperire cu grăsime.

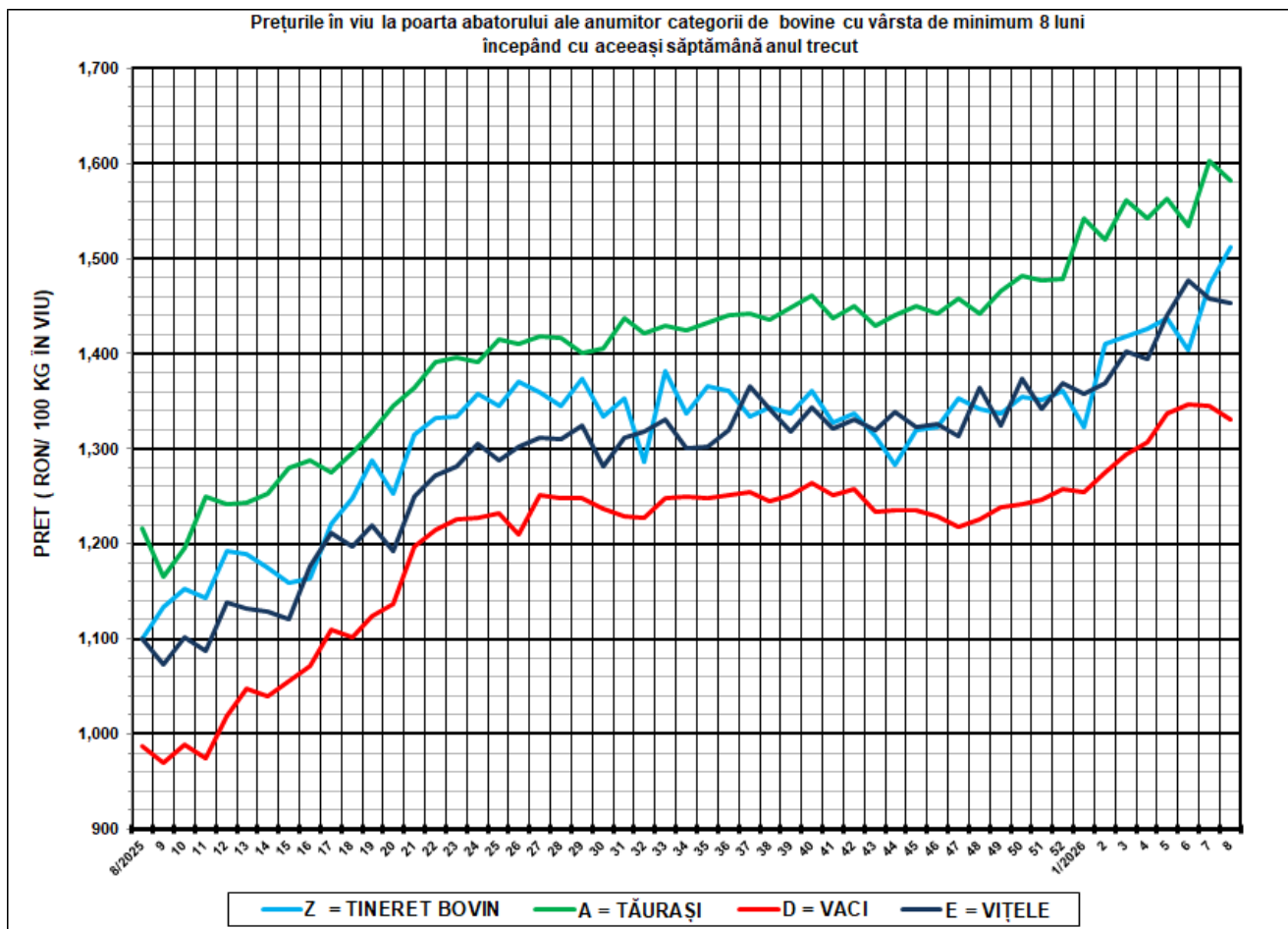

SĂPT 8 /2026					
CATEGORIA	NUMĂR	GREUTATE VIE (KG)	PREȚ ÎN VIU (RON / 100 KG)	VARIATIE PREȚ	
				1 SĂPT	1 AN
Z = TINERET BOVIN	152	381.93	1,512.79	2.74%	37.57%
A = TĂURAȘI	403	529.31	1,582.06	-1.25%	30.03%
D = VACI	1,760	546.99	1,330.89	-1.05%	34.89%
E = VIȚELE	272	479.28	1,453.53	-0.30%	32.16%



Raport național prețuri de piață carcase de bovine cu vârsta de 8 luni sau mai mult, la intrarea în abator conform grilei UE

Săptămâna: 8

din: 16/02/2026

până în 22/02/2026

"A"- CARCASE DE MASCULI NECASTRAȚI CU VÂRSTA CUPRINSĂ ÎNȚRE 12 LUNI ȘI MAI PUȚIN DE 24 DE LUNI (TĂURAȘI)								
CONFORMAȚIE	PREȚ MEDIU (RON / 100 kg)					NUMĂR CARCASE	TOTAL	
	GRĂSIME						GREUTATE MEDIE	PREȚ MEDIU (RON / 100 kg)
	1	2	3	4	5			
E	0.0	0.0	0.0	0.0	0.0	0	0.0	0.0
U	0.0	3,228.0	3,278.0	0.0	0.0	2	332.5	3,254.0
R	3,090.3	3,125.1	3,054.1	3,522.8	0.0	47	357.7	3,162.9
O	3,050.5	3,066.1	3,000.7	3,474.8	0.0	226	296.9	3,056.9
P	2,991.3	3,076.4	3,281.3	0.0	0.0	128	199.2	3,020.7
TOTAL	3,030.5	3,075.6	3,027.5	3,510.7	0.0	403	273.1	3,065.9

"B"- CARCASE DE MASCULI NECASTRAȚI CU VÂRSTA DE 24 DE LUNI ȘI MAI MULT (TAURI)								
CONFORMAȚIE	PREȚ MEDIU (RON / 100 kg)					NUMĂR CARCASE	TOTAL	
	GRĂSIME						GREUTATE MEDIE	PREȚ MEDIU (RON / 100 kg)
	1	2	3	4	5			
E	0.0	0.0	0.0	0.0	0.0	0	0.0	0.0
U	0.0	3,269.8	3,132.4	0.0	0.0	7	407.0	3,228.6
R	3,076.5	3,250.6	3,203.4	0.0	0.0	32	361.5	3,157.3
O	2,960.3	3,132.3	3,220.5	2,786.6	0.0	96	313.8	3,068.3
P	2,701.2	2,862.8	3,028.0	0.0	0.0	64	194.9	2,774.5
TOTAL	2,913.6	3,114.1	3,193.3	2,786.6	0.0	199	286.5	3,030.1

"C"- CARCASE DE MASCULI CASTRAȚI CU VÂRSTA DE 12 LUNI ȘI MAI MULT (BOI)								
CONFORMAȚIE	PREȚ MEDIU (RON / 100 kg)					NUMĂR CARCASE	TOTAL	
	GRĂSIME						GREUTATE MEDIE	PREȚ MEDIU (RON / 100 kg)
	1	2	3	4	5			
E	0.0	0.0	0.0	0.0	0.0	0	0.0	0.0
U	0.0	0.0	0.0	0.0	0.0	0	0.0	0.0
R	2,842.0	0.0	0.0	0.0	0.0	1	359.0	2,842.0
O	2,793.8	2,993.5	0.0	2,428.0	0.0	6	315.5	2,732.2
P	0.0	0.0	0.0	0.0	0.0	0	0.0	0.0
TOTAL	2,817.3	2,993.5	0.0	2,428.0	0.0	7	321.7	2,749.7

"D"- CARCASE DE FEMELE CARE AU FĂTAT (VACI)								
CONFORMAȚIE	PREȚ MEDIU (RON / 100 kg)					NUMĂR CARCASE	TOTAL	
	GRĂSIME						GREUTATE MEDIE	PREȚ MEDIU (RON / 100 kg)
	1	2	3	4	5			
E	0.0	0.0	0.0	0.0	0.0	0	0.0	0.0
U	0.0	3,199.5	0.0	0.0	0.0	1	460.6	3,199.5
R	3,225.2	3,165.0	3,032.7	2,775.1	2,851.2	82	393.7	3,010.0
O	2,931.4	2,954.4	2,941.6	2,934.7	3,045.5	699	290.9	2,944.9
P	2,731.6	2,722.4	2,925.3	2,881.4	0.0	978	217.0	2,751.5
TOTAL	2,799.4	2,887.3	2,945.2	2,841.1	2,936.7	1,760	254.7	2,858.3

"E"- CARCASE ALE ALTOR BOVINE FEMELE CU VÂRSTA DE 12 LUNI ȘI MAI MULT (VIȚELE)								
CONFORMAȚIE	PREȚ MEDIU (RON / 100 kg)					NUMĂR CARCASE	TOTAL	
	GRĂSIME						GREUTATE MEDIE	PREȚ MEDIU (RON / 100 kg)
	1	2	3	4	5			
E	0.0	0.0	0.0	0.0	0.0	0	0.0	0.0
U	0.0	0.0	0.0	0.0	3,406.4	3	370.9	3,406.4
R	3,372.1	3,336.6	3,133.6	2,659.7	3,403.3	26	342.1	3,267.4
O	2,766.2	2,935.4	2,889.0	3,069.5	0.0	132	256.7	2,884.7
P	2,805.7	2,916.1	3,204.5	0.0	0.0	111	185.4	2,860.9
TOTAL	2,809.9	2,957.4	2,947.3	2,862.6	3,403.9	272	237.0	2,938.9

"Z"- CARCASE DE BOVINE CU VÂRSTA CUPRINSĂ ÎNȚRE 8 LUNI ȘI MAI PUȚIN DE 12 LUNI (TINERET BOVIN)								
CONFORMAȚIE	PREȚ MEDIU (RON / 100 kg)					NUMĂR CARCASE	TOTAL	
	GRĂSIME						GREUTATE MEDIE	PREȚ MEDIU (RON / 100 kg)
	1	2	3	4	5			
E	0.0	0.0	0.0	0.0	0.0	0	0.0	0.0
U	0.0	0.0	0.0	0.0	0.0	0	0.0	0.0
R	0.0	0.0	0.0	0.0	0.0	0	0.0	0.0
O	2,906.1	3,118.0	2,964.3	0.0	0.0	48	218.3	2,972.5
P	3,088.3	3,133.0	2,828.0	0.0	0.0	104	175.8	3,099.9
TOTAL	3,024.5	3,128.0	2,939.2	0.0	0.0	152	189.2	3,053.5

TOATE CATEGORIILE								
CONFORMAȚIE	PREȚ MEDIU (RON / 100 kg)					NUMĂR CARCASE	TOTAL	
	GRĂSIME						GREUTATE MEDIE	PREȚ MEDIU (RON / 100 kg)
	1	2	3	4	5			
E	0.0	0.0	0.0	0.0	0.0	0	0.0	0.0
U	0.0	3,253.3	3,174.4	0.0	3,406.4	13	391.3	3,268.2
R	3,125.2	3,186.4	3,059.9	2,915.4	3,253.7	188	371.9	3,103.0
O	2,941.7	2,995.1	2,961.5	2,952.2	3,045.5	1,207	287.3	2,971.1
P	2,784.1	2,812.7	2,940.7	2,881.4	0.0	1,385	208.7	2,806.0
TOTAL	2,856.2	2,958.5	2,970.7	2,924.5	3,243.5	2,793	254.5	2,919.1

Prețuri incluse în raportul național de prețuri pentru Comisia Europeană



**Raport prețuri de piață din România versus prețuri de piață comunitare
conform Art.7 Regulamentul de punere în aplicare (UE) 2017/1184 al Comisiei din 20 aprilie 2017**

Săptămâna: 8

din: 16/02/2026

până în: 22/02/2026

CATEGORIA	CLASA	PREȚ MEDIU			PREȚ RO /PREȚ COMUNITAR (%)
		ROMANIA		UE	
		RON / 100 kg	€ / 100 kg	€ / 100 kg	
Z	U2	0.00	0.00	796.87	
Z	U3	0.00	0.00	757.19	
Z	R2	0.00	0.00	726.39	
Z	R3	0.00	0.00	730.76	
Z	O2	3,117.97	611.85	669.92	-8.67
Z	O3	2,964.25	581.68	663.04	-12.27
Z		3,079.36	604.27	715.45	-15.54
A	U2	3,228.00	633.44	765.99	-17.30
A	U3	3,278.00	643.25	757.61	-15.09
A	R2	3,125.13	613.25	732.95	-16.33
A	R3	3,054.12	599.32	732.09	-18.14
A	O2	3,066.08	601.66	679.83	-11.50
A	O3	3,000.69	588.83	693.06	-15.04
A		3,061.57	600.78	737.04	-18.49
D	R3	3,032.73	595.12	701.05	-15.11
D	R4	2,775.13	544.57	656.52	-17.05
D	O2	2,954.38	579.74	593.15	-2.26
D	O3	2,941.63	577.24	618.02	-6.60
D	O4	2,934.71	575.89	628.95	-8.44
D	P2	2,722.40	534.22	549.59	-2.80
D	P3	2,925.29	574.04	598.45	-4.08
D		2,890.40	567.19	611.31	-7.22
E	U2	0.00	0.00	774.98	
E	U3	0.00	0.00	769.82	
E	U4	0.00	0.00	704.70	
E	R2	3,336.58	654.74	730.65	-10.39
E	R3	3,133.64	614.92	735.13	-16.35
E	R4	2,659.72	521.92	713.52	-26.85
E	O2	2,935.35	576.01	618.37	-6.85
E	O3	2,889.04	566.92	668.08	-15.14
E	O4	3,069.51	602.34	688.96	-12.57
E		2,951.45	579.17	724.73	-20.08

ZR3, AR3, DO3 și ER3 sunt categorii și clase de referință utilizate în monitorizarea pieței.



CARCASE DE CARCASE DE BOVINE CU VÂRSTA DE 8 LUNI SAU MAI MULT LA INTRAREA ÎN ABATOR
CONFORM ART.7 REGULAMENTUL DE PUNERE ÎN APLICARE (UE) 2017/1184 AL COMISIEI DIN 20 APRILIE 2017

Cotații naționale (RON / 100 kg)	SĂPT 8/2026	VARIAȚIE		
		1 SĂPT	1 AN	Medie 5 ani (21 - 25)
Tineret Bovin „Z”	3,079.36	1.80%	31.22%	62.41%
Tăurași „A”	3,061.57	-0.78%	26.17%	55.27%
Vaci „D”	2,890.40	-0.82%	37.21%	73.13%
Vițele „E”	2,951.45	-1.05%	30.08%	58.08%

Prețuri medii europene (€ / 100 kg)	SĂPT 8/2026				VARIAȚIE							
					1 SĂPT				1 AN			
	Z	A	D	E	Z	A	D	E	Z	A	D	E
UE27	715.45	737.04	611.31	724.73	0.10%	-0.25%	0.02%	-0.51%	16.95%	19.53%	31.36%	20.61%
Franța	(*)	765.27	681.80	772.51	(*)	0.17%	0.47%	0.31%	(*)	25.39%	34.01%	31.53%
Germania	(*)	731.78	591.74	669.98	(*)	0.33%	0.46%	0.39%	(*)	13.78%	15.86%	19.34%
Italia	769.91	752.08	511.86	(*)	-0.99%	-0.35%	-0.37%	(*)	18.60%	17.12%	20.23%	(*)
Țările de Jos	640.98	758.07	595.64	619.66	(*)	1.75%	-0.74%	-6.44%	8.48%	25.99%	13.43%	2.28%
Polonia	(*)	716.14	609.85	683.49	(*)	-0.47%	-0.07%	0.70%	(*)	23.27%	25.32%	25.61%
România	604.27	600.78	567.19	579.17	1.73%	-0.85%	-0.89%	-1.12%	28.17%	23.23%	34.02%	27.05%
Ungaria	(*)	637.87	457.08	(*)	(*)	(*)	-1.43%	(*)	(*)	93.97%	30.45%	(*)

(*) date nedisponibile



PREȚ MEDIU PONDERAT LA INTRAREA ÎN ABATOR - CARCASE DE TINERET BOVIN (Z)

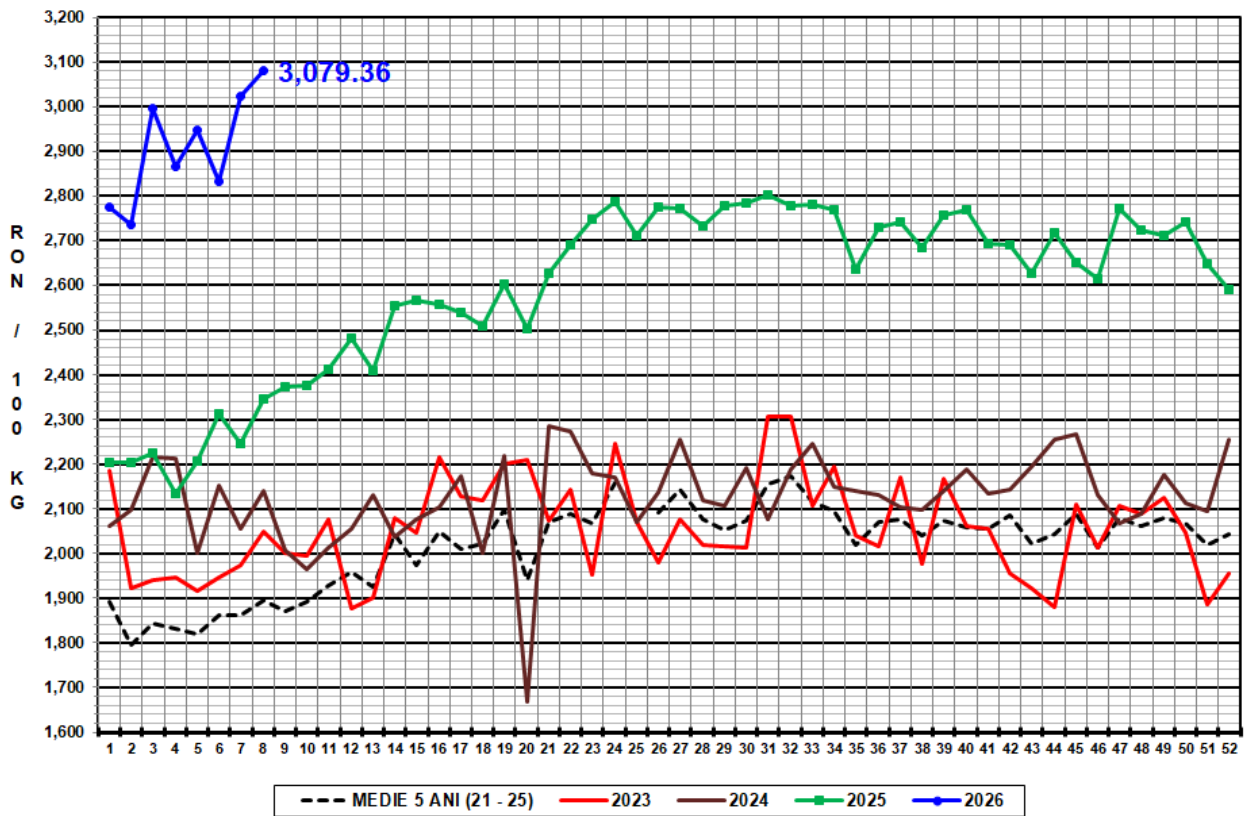

PREȚ MEDIU PONDERAT LA INTRAREA ÎN ABATOR - CARCASE DE TĂURAȘI (A)

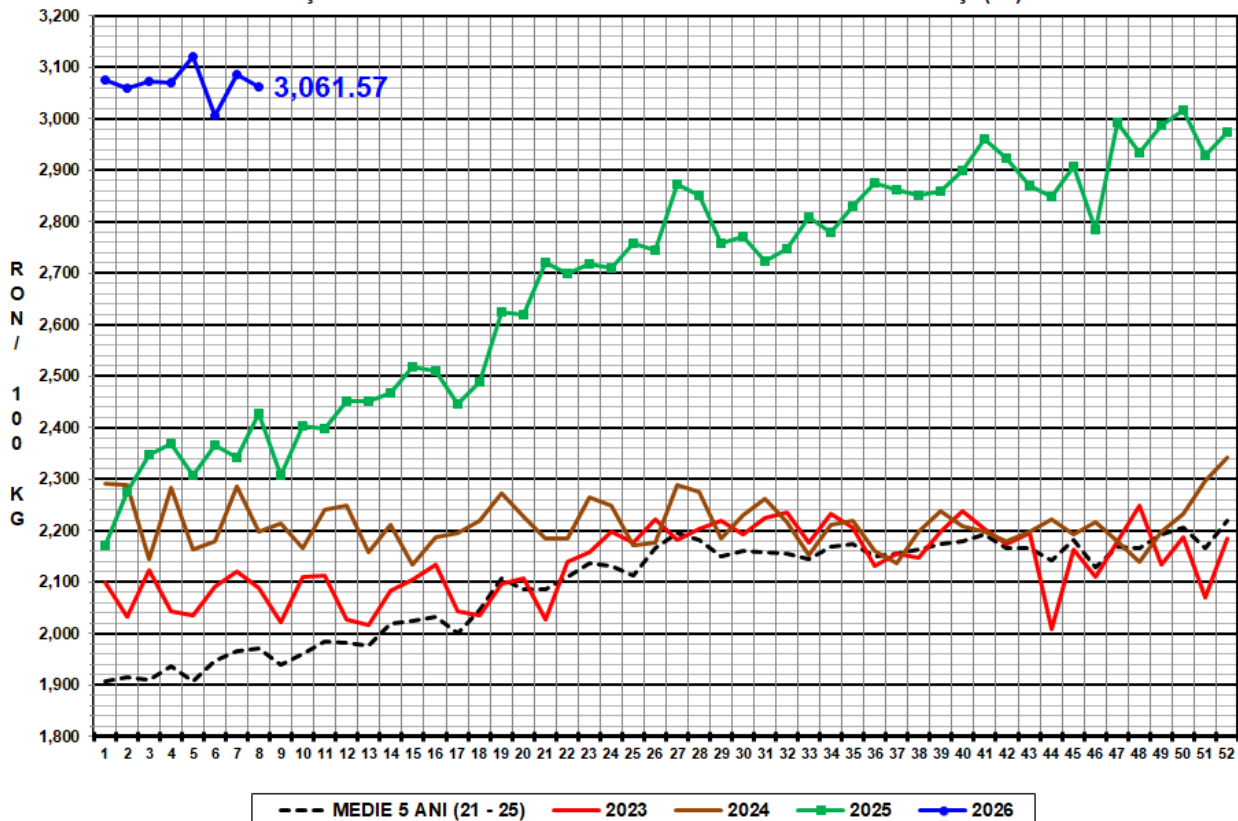

PREȚ MEDIU PONDERAT LA INTRAREA ÎN ABATOR - CARCASE DE VACI (D)

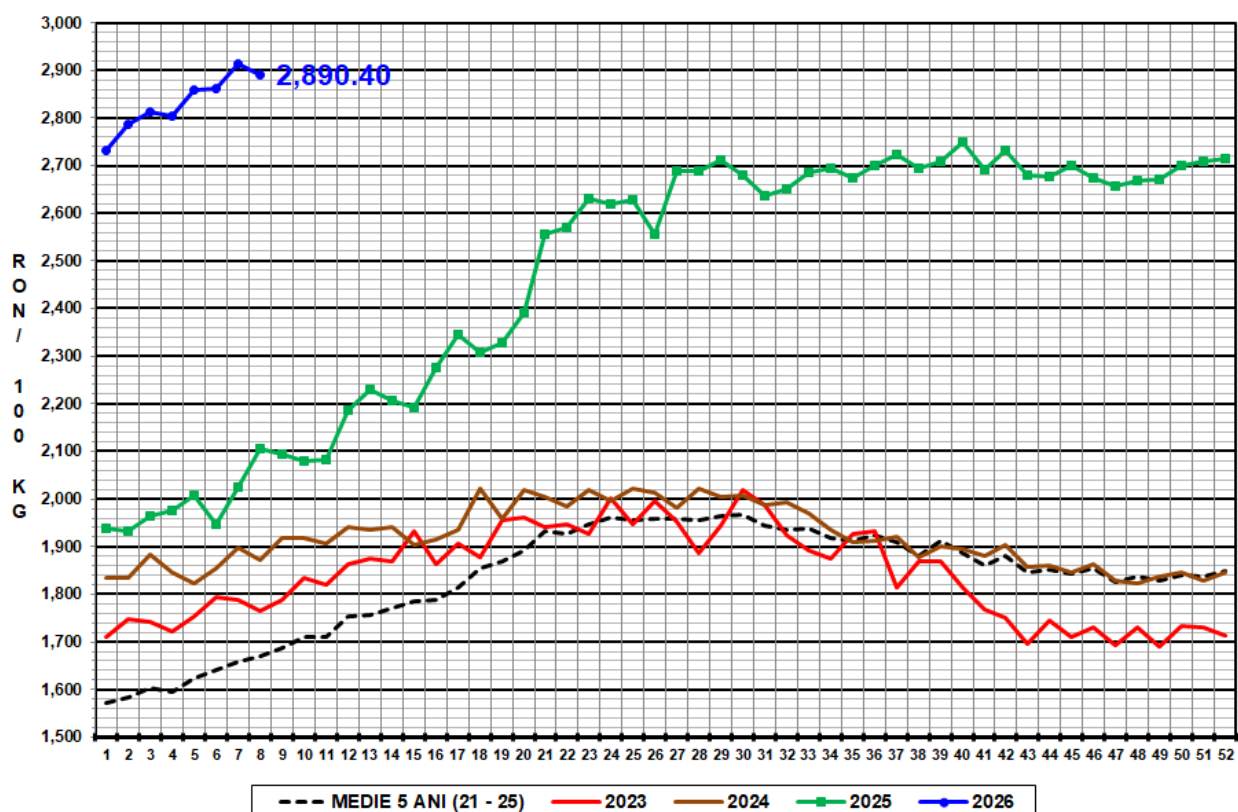

PREȚ MEDIU PONDERAT LA INTRAREA ÎN ABATOR - CARCASE DE VITELE (E)

