

Rezultatele clasificării carcaselor de bovine

Săptămâna 10 (2 – 8 martie 2026)

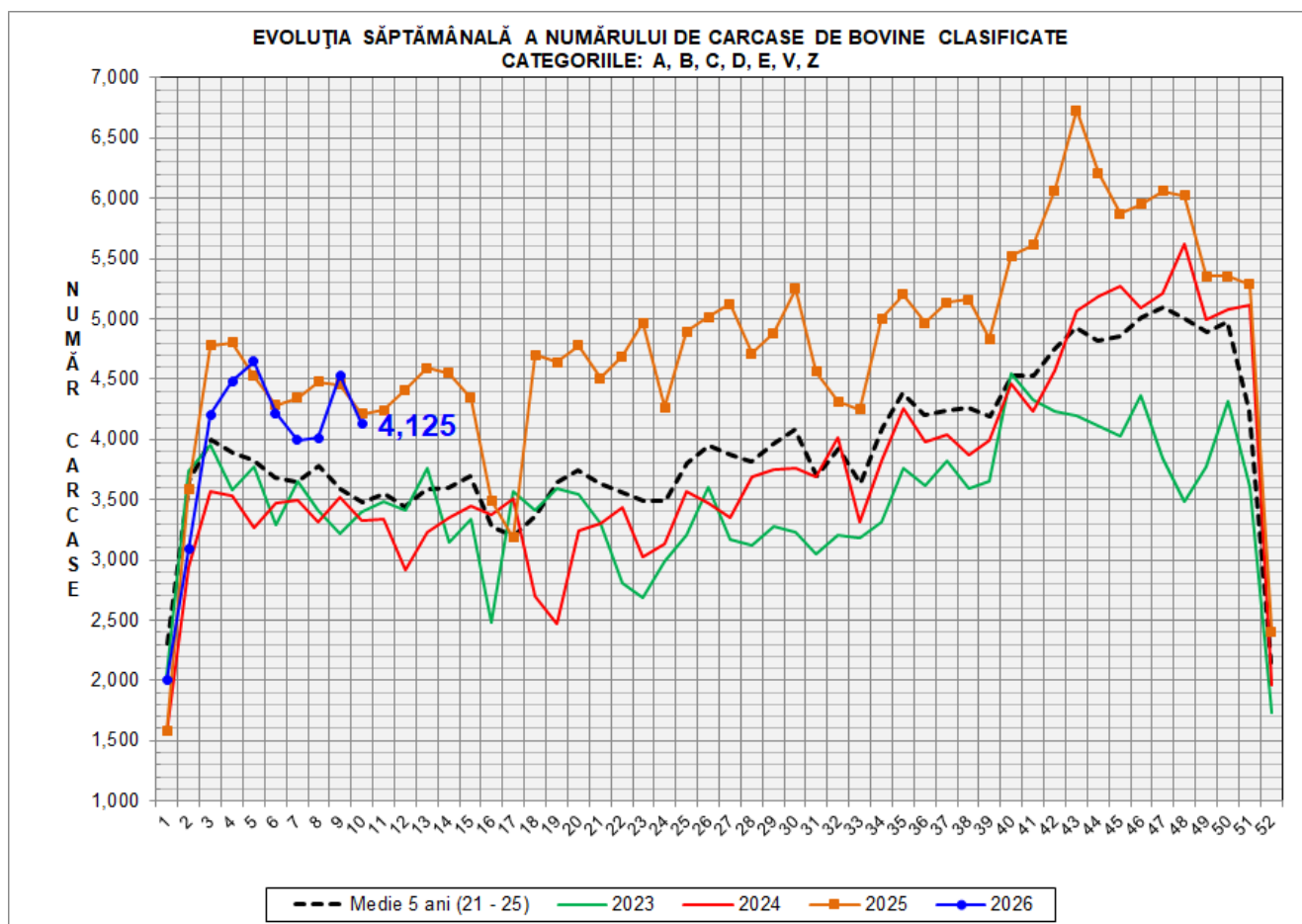

VARIAȚIE		
1 SĂPT	1 AN	MEDIE 5 ANI (2021 - 2025)
-8.9%	-2.0%	18.5%

EVOLUȚIA SĂPTĂMÂNALĂ CUMULATIVĂ A NUMĂRULUI DE CARCASE DE BOVINE CLASIFICATE
CATEGORIILE: A, B, C, D, E, V, Z

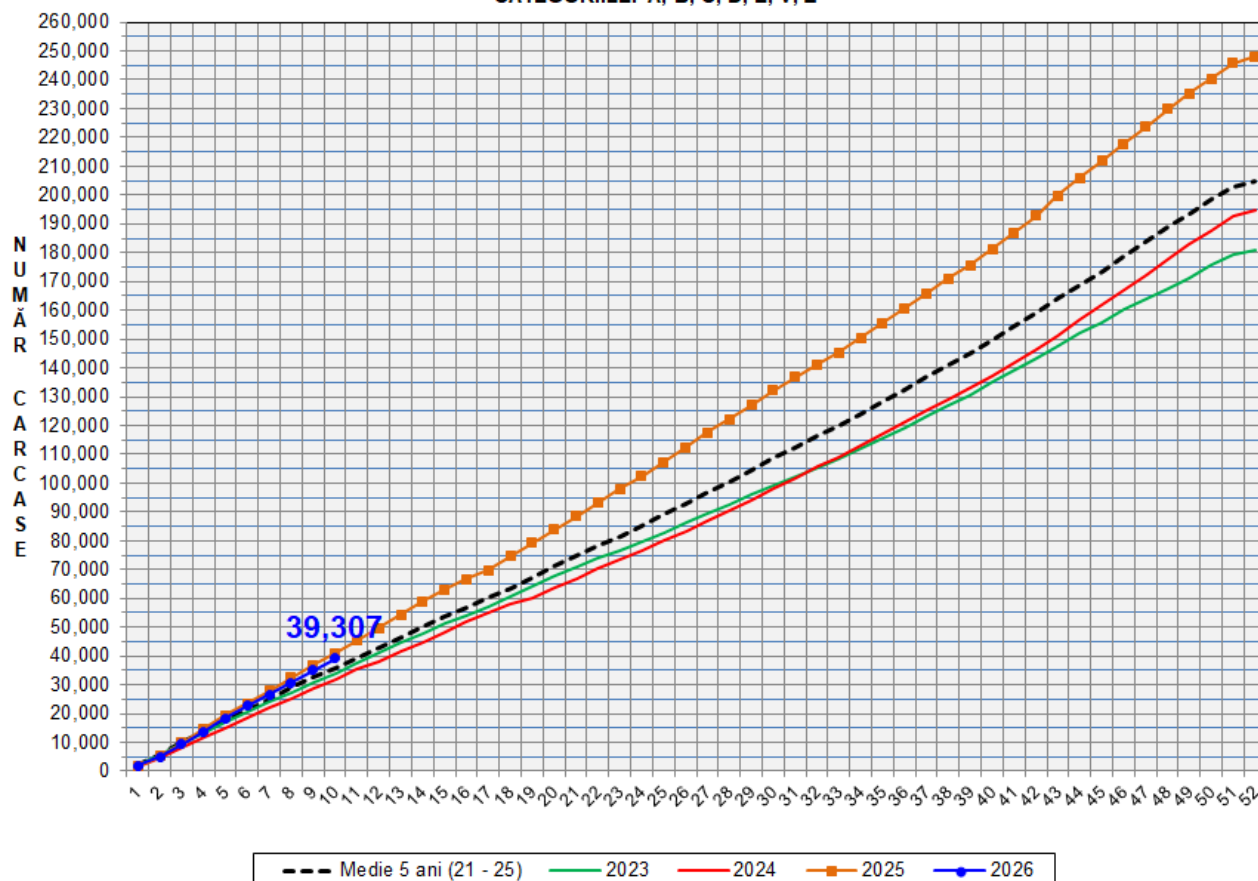

VARIAȚIE	
1 AN	MEDIE 5 ANI (2021 - 2025)
-4.2%	9.6%



SACRIFICĂRI BOVINE SĂPTAMÂNA 10 2026 VERSUS SĂPTĂMÂNA 10 2025				CIFRE CUMULATIVE SACRIFICĂRI BOVINE	
Cod categorie	Denumire categorie	Săptămâna 10 2026	Săptămâna 10 2025	SĂPTAMÂNA 10 2026	SĂPTAMÂNA 10 2025
A	Tăurași	501	728	5,547	6,348
B	Tauri	321	247	2,162	2,391
C	Boi	51	22	261	380
D	Vaci	2,364	2,271	21,691	23,199
E	Vițele	434	493	4,266	3,909
V	Viței	217	163	2,198	1,784
Z	Tineret bovin	237	287	3,182	3,035
Total,		4,125	4,211	39,307	41,046
din care cu vârsta ≥ 8 luni		3,908	4,048	37,109	39,262

Sacrificări săptămânale bovine în 2026

Săpt. Nr.	Început săpt.	A	B	C	D	E	V	Z	Total
1	29/12/2025	363	154	11	933	191	155	193	2,000
2	05/01/2026	464	116	47	1,474	383	270	332	3,086
3	12/01/2026	531	155	11	2,493	389	227	400	4,206
4	19/01/2026	553	207	21	2,505	551	216	432	4,485
5	26/01/2026	703	216	4	2,701	450	225	347	4,646
6	02/02/2026	513	271	48	2,429	449	242	268	4,220
7	09/02/2026	620	237	12	2,201	418	200	308	3,996
8	16/02/2026	591	238	41	2,147	509	220	268	4,014
9	23/02/2026	708	247	15	2,444	492	226	397	4,529
10	02/03/2026	501	321	51	2,364	434	217	237	4,125
Total		5,547	2,162	261	21,691	4,266	2,198	3,182	39,307



Raport național clasificare carcase de bovine cu vârsta de 8 luni sau mai mult, conform grilei UE extinsă

Săptămâna: 10

din: 2 martie 2026

până în: 8 martie 2026

"A"- CARCASE DE MASCULI NECASTRAȚI CU VÂRSTA CUPRINSĂ ÎNTRE 12 LUNI ȘI MAI PUȚIN DE 24 DE LUNI (TĂURAȘI)													
CONFORMAȚIE	GRĂSIMI										TOTAL		
	1		2		3		4		5		NUMĂR	% DIN TOTAL	GREUTATE MEDIE
	NUMĂR	% DIN TOTAL	NUMĂR	% DIN TOTAL	NUMĂR	% DIN TOTAL	NUMĂR	% DIN TOTAL	NUMĂR	% DIN TOTAL			
E	0	0.00	0	0.00	0	0.00	0	0.00	0	0.00	0	0.00	0.00
U	0	0.00	1	0.20	9	1.80	4	0.80	0	0.00	14	2.79	378.78
R	11	2.20	32	6.39	45	8.98	3	0.60	0	0.00	91	18.16	337.97
O+	59	11.78	93	18.56	23	4.59	1	0.20	0	0.00	176	35.13	291.04
-O	46	9.18	45	8.98	1	0.20	1	0.20	0	0.00	93	18.56	248.11
P+	64	12.77	43	8.58	1	0.20	0	0.00	0	0.00	108	21.56	203.37
-P	17	3.39	2	0.40	0	0.00	0	0.00	0	0.00	19	3.79	183.97
TOTAL	197	39.32	216	43.11	79	15.77	9	1.80	0	0.00	501	100.00	271.09

"B"- CARCASE DE MASCULI NECASTRAȚI CU VÂRSTA DE 24 DE LUNI ȘI MAI MULT (TAURI)													
CONFORMAȚIE	GRĂSIMI										TOTAL		
	1		2		3		4		5		NUMĂR	% DIN TOTAL	GREUTATE MEDIE
	NUMĂR	% DIN TOTAL	NUMĂR	% DIN TOTAL	NUMĂR	% DIN TOTAL	NUMĂR	% DIN TOTAL	NUMĂR	% DIN TOTAL			
E	0	0.00	0	0.00	0	0.00	0	0.00	0	0.00	0	0.00	0.00
U	2	0.62	4	1.25	2	0.62	3	0.93	0	0.00	11	3.43	437.65
R	14	4.36	26	8.10	25	7.79	1	0.31	0	0.00	66	20.56	356.33
O+	30	9.35	43	13.40	19	5.92	1	0.31	0	0.00	93	28.97	306.29
-O	28	8.72	31	9.66	5	1.56	0	0.00	0	0.00	64	19.94	273.07
P+	42	13.08	22	6.85	0	0.00	0	0.00	0	0.00	64	19.94	223.20
-P	21	6.54	2	0.62	0	0.00	0	0.00	0	0.00	23	7.17	167.84
TOTAL	137	42.68	128	39.88	51	15.89	5	1.56	0	0.00	321	100.00	287.97

"C"- CARCASE DE MASCULI CASTRAȚI CU VÂRSTA DE 12 LUNI ȘI MAI MULT (BOI)													
CONFORMAȚIE	GRĂSIMI										TOTAL		
	1		2		3		4		5		NUMĂR	% DIN TOTAL	GREUTATE MEDIE
	NUMĂR	% DIN TOTAL	NUMĂR	% DIN TOTAL	NUMĂR	% DIN TOTAL	NUMĂR	% DIN TOTAL	NUMĂR	% DIN TOTAL			
E	0	0.00	0	0.00	0	0.00	0	0.00	0	0.00	0	0.00	0.00
U	0	0.00	0	0.00	5	9.80	24	47.06	0	0.00	29	56.86	319.41
R	2	3.92	1	1.96	12	23.53	1	1.96	0	0.00	16	31.37	323.89
O+	1	1.96	1	1.96	0	0.00	0	0.00	0	0.00	2	3.92	334.45
-O	2	3.92	1	1.96	1	1.96	0	0.00	0	0.00	4	7.84	309.40
P+	0	0.00	0	0.00	0	0.00	0	0.00	0	0.00	0	0.00	0.00
-P	0	0.00	0	0.00	0	0.00	0	0.00	0	0.00	0	0.00	0.00
TOTAL	5	9.80	3	5.88	18	35.29	25	49.02	0	0.00	51	100	320.62

"D"- CARCASE DE FEMELE CARE AU FĂȚAT (VACI)													
CONFORMAȚIE	GRĂSIMI										TOTAL		
	1		2		3		4		5		NUMĂR	% DIN TOTAL	GREUTATE MEDIE
	NUMĂR	% DIN TOTAL	NUMĂR	% DIN TOTAL	NUMĂR	% DIN TOTAL	NUMĂR	% DIN TOTAL	NUMĂR	% DIN TOTAL			
E	1	0.04	1	0.04	1	0.04	0	0.00	0	0.00	3	0.13	389.07
U	1	0.04	0	0.00	2	0.08	1	0.04	0	0.00	4	0.17	406.28
R	16	0.68	41	1.73	40	1.69	19	0.80	5	0.21	121	5.12	380.63
O+	122	5.16	235	9.94	152	6.43	25	1.06	1	0.04	535	22.63	310.20
-O	244	10.32	213	9.01	83	3.51	6	0.25	1	0.04	547	23.14	269.13
P+	359	15.19	242	10.24	62	2.62	15	0.63	1	0.04	679	28.72	240.31
-P	422	17.85	38	1.61	15	0.63	0	0.00	0	0.00	475	20.09	195.86
TOTAL	1,165	49.28	770	32.57	355	15.02	66	2.79	8	0.34	2,364	100.00	261.52

"E"- CARCASE ALE ALTOR BOVINE FEMELE CU VÂRSTA DE 12 LUNI ȘI MAI MULT (VITELE)													
CONFORMAȚIE	GRĂSIMI										TOTAL		
	1		2		3		4		5		NUMĂR	% DIN TOTAL	GREUTATE MEDIE
	NUMĂR	% DIN TOTAL	NUMĂR	% DIN TOTAL	NUMĂR	% DIN TOTAL	NUMĂR	% DIN TOTAL	NUMĂR	% DIN TOTAL			
E	0	0.00	0	0.00	0	0.00	0	0.00	0	0.00	0	0.00	0.00
U	1	0.23	0	0.00	3	0.69	1	0.23	2	0.46	7	1.61	344.57
R	3	0.69	12	2.76	28	6.45	8	1.84	9	2.07	60	13.82	308.91
O+	20	4.61	43	9.91	22	5.07	8	1.84	1	0.23	94	21.66	274.60
-O	42	9.68	38	8.76	8	1.84	0	0.00	0	0.00	88	20.28	223.60
P+	77	17.74	40	9.22	16	3.69	0	0.00	0	0.00	133	30.65	200.42
-P	45	10.37	6	1.38	1	0.23	0	0.00	0	0.00	52	11.98	183.04
TOTAL	188	43.32	139	32.03	78	17.97	17	3.92	12	2.76	434	100.00	236.43

"Z"- CARCASE DE BOVINE CU VÂRSTA CUPRINSĂ ÎNTRE 8 LUNI ȘI MAI PUȚIN DE 12 LUNI (TINERET BOVIN)													
CONFORMAȚIE	GRĂSIMI										TOTAL		
	1		2		3		4		5		NUMĂR	% DIN TOTAL	GREUTATE MEDIE
	NUMĂR	% DIN TOTAL	NUMĂR	% DIN TOTAL	NUMĂR	% DIN TOTAL	NUMĂR	% DIN TOTAL	NUMĂR	% DIN TOTAL			
E	0	0.00	0	0.00	0	0.00	0	0.00	0	0.00	0	0.00	0.00
U	0	0.00	0	0.00	0	0.00	0	0.00	0	0.00	0	0.00	0.00
R	7	2.95	7	2.95	2	0.84	0	0.00	0	0.00	16	6.75	308.84
O+	18	7.59	24	10.13	3	1.27	1	0.42	0	0.00	46	19.41	275.51
-O	25	10.55	25	10.55	1	0.42	0	0.00	0	0.00	51	21.52	206.49
P+	74	31.22	24	10.13	1	0.42	1	0.42	0	0.00	100	42.19	178.21
-P	22	9.28	2	0.84	0	0.00	0	0.00	0	0.00	24	10.13	120.52
TOTAL	146	61.60	82	34.60	7	2.95	2	0.84	0	0.00	237	100.00	206.16

TOATE CATEGORIILE													
CONFORMAȚIE	GRĂSIMI										TOTAL		
	1		2		3		4		5		NUMĂR	% DIN TOTAL	GREUTATE MEDIE
	NUMĂR	% DIN TOTAL	NUMĂR	% DIN TOTAL	NUMĂR	% DIN TOTAL	NUMĂR	% DIN TOTAL	NUMĂR	% DIN TOTAL			
E	1	0.03	1	0.03	1	0.03	0	0.00	0	0.00	3	0.08	389.07
U	4	0.10	5	0.13	21	0.54	33	0.84	2	0.05	65	1.66	360.26
R	53	1.36	119	3.05	152	3.89	32	0.82	14	0.36	370	9.47	348.62
O+	250	6.40	439	11.23	219	5.60	36	0.92	2	0.05	946	24.21	301.08
-O	387	9.90	353	9.03	99	2.53	7	0.18	1	0.03	847	21.67	258.81
P+	616	15.76	371	9.49	80	2.05	16	0.41	1	0.03	1,084	27.74	225.00
-P	527	13.49	50	1.28	16	0.41	0	0.00	0	0.00	593	15.17	190.22
TOTAL	1,838	47.03	1,338	34.24	588	15.05	124	3.17	20	0.51	3,908	100.00	259.54



Raport național clasificare pentru categoria "A"- carcase de masculi necastrați cu vârsta cuprinsă între 12 luni și mai puțin de 24 de luni (tăurași)

Săptămâna: 10

din: 2 martie 2026

până în: 8 martie 2026

GRASIME	CONFORMAȚIE	NUMAR	PROCENT DIN TOTAL	GREUTATE MEDIE
1	E	0	0.00	0.00
	U	0	0.00	0.00
	R	11	2.20	341.83
	O+	59	11.78	272.62
	-O	46	9.18	230.22
	P+	64	12.77	191.69
	-P	17	3.39	182.52
	TOTAL	197	39.32	232.52
2	E	0	0.00	0.00
	U	1	0.20	311.60
	R	32	6.39	344.00
	O+	93	18.56	297.41
	-O	45	8.98	263.08
	P+	43	8.58	221.08
	-P	2	0.40	196.30
	TOTAL	216	43.11	281.09
3	E	0	0.00	0.00
	U	9	1.80	378.96
	R	45	8.98	330.98
	O+	23	4.59	305.43
	-O	1	0.20	252.90
	P+	1	0.20	189.00
	-P	0	0.00	0.00
	TOTAL	79	15.77	326.22
4	E	0	0.00	0.00
	U	4	0.80	395.18
	R	3	0.60	364.50
	O+	1	0.20	453.70
	-O	1	0.20	392.40
	P+	0	0.00	0.00
	-P	0	0.00	0.00
	TOTAL	9	1.80	391.14
TOTAL	E	0	0.00	0.00
	U	14	2.79	378.78
	R	91	18.16	337.97
	O+	176	35.13	291.04
	-O	93	18.56	248.11
	P+	108	21.56	203.37
	-P	19	3.79	183.97
	TOTAL	501	100.00	271.09



Raport național clasificare pentru categoria "B"- carcase de masculi necastrați cu vârsta de 24 de luni și mai mult (tauri)

Săptămâna: 10

din: 2 martie 2026

până în: 8 martie 2026

GRASIME	CONFORMAȚIE	NUMAR	PROCENT DIN TOTAL	GREUTATE MEDIE
1	E	0	0.00	0.00
	U	2	0.62	532.10
	R	14	4.36	346.20
	O+	30	9.35	280.05
	-O	28	8.72	261.18
	P+	42	13.08	216.99
	-P	21	6.54	166.11
	TOTAL	137	42.68	249.83
2	E	0	0.00	0.00
	U	4	1.25	390.23
	R	26	8.10	357.86
	O+	43	13.40	316.49
	-O	31	9.66	278.74
	P+	22	6.85	235.06
	-P	2	0.62	186.00
	TOTAL	128	39.88	302.02
3	E	0	0.00	0.00
	U	2	0.62	475.30
	R	25	7.79	356.67
	O+	19	5.92	326.02
	-O	5	1.56	304.52
	P+	0	0.00	0.00
	-P	0	0.00	0.00
	TOTAL	51	15.89	344.79
4	E	0	0.00	0.00
	U	3	0.93	412.83
	R	1	0.31	449.80
	O+	1	0.31	279.90
	-O	0	0.00	0.00
	P+	0	0.00	0.00
	-P	0	0.00	0.00
	TOTAL	5	1.56	393.64
TOTAL	E	0	0.00	0.00
	U	11	3.43	437.65
	R	66	20.56	356.33
	O+	93	28.97	306.29
	-O	64	19.94	273.07
	P+	64	19.94	223.20
	-P	23	7.17	167.84
	TOTAL	321	100.00	287.97



Raport național clasificare pentru categoria "C" - carcase de masculi castrați cu vârsta de 12 luni și mai mult (boi)

Săptămâna: 10

din: 2 martie 2026

până în: 8 martie 2026

GRASIME	CONFORMAȚIE	NUMAR	PROCENT DIN TOTAL	GREUTATE MEDIE
1	E	0	0.00	0.00
	U	0	0.00	0.00
	R	2	3.92	405.50
	O+	1	1.96	362.60
	-O	2	3.92	245.20
	P+	0	0.00	0.00
	-P	0	0.00	0.00
	TOTAL	5	9.80	332.80
2	E	0	0.00	0.00
	U	0	0.00	0.00
	R	1	1.96	396.00
	O+	1	1.96	306.30
	-O	1	1.96	368.40
	P+	0	0.00	0.00
	-P	0	0.00	0.00
	TOTAL	3	5.88	356.90
3	E	0	0.00	0.00
	U	5	9.80	308.80
	R	12	23.53	298.19
	O+	0	0.00	0.00
	-O	1	1.96	378.80
	P+	0	0.00	0.00
	-P	0	0.00	0.00
	TOTAL	18	35.29	305.62
4	E	0	0.00	0.00
	U	24	47.06	321.63
	R	1	1.96	397.00
	O+	0	0.00	0.00
	-O	0	0.00	0.00
	P+	0	0.00	0.00
	-P	0	0.00	0.00
	TOTAL	25	49.02	324.64
TOTAL	E	0	0.00	0.00
	U	29	56.86	319.41
	R	16	31.37	323.89
	O+	2	3.92	334.45
	-O	4	7.84	309.40
	P+	0	0.00	0.00
	-P	0	0.00	0.00
	TOTAL	51	100.00	320.62



Raport național clasificare pentru categoria "D"- carcase de femele care au fătat (vacii)

Săptămâna: 10

din: 2 martie 2026

până în: 8 martie 2026

GRASIME	CONFORMAȚIE	NUMAR	PROCENT DIN TOTAL	GREUTATE MEDIE
1	E	1	0.04	362.30
	U	1	0.04	348.30
	R	16	0.68	361.19
	O+	122	5.16	269.41
	-O	244	10.32	244.20
	P+	359	15.19	217.15
	-P	422	17.85	187.65
	TOTAL	1,165	49.28	219.82
2	E	1	0.04	395.20
	U	0	0.00	0.00
	R	41	1.73	378.23
	O+	235	9.94	305.32
	-O	213	9.01	282.54
	P+	242	10.24	245.22
	-P	38	1.61	240.08
	TOTAL	770	32.57	280.91
3	E	1	0.04	409.70
	U	2	0.08	413.00
	R	40	1.69	368.38
	O+	152	6.43	335.50
	-O	83	3.51	297.77
	P+	62	2.62	319.86
	-P	15	0.63	314.82
	TOTAL	355	15.02	327.43
4	E	0	0.00	0.00
	U	1	0.04	450.80
	R	19	0.80	411.88
	O+	25	1.06	396.28
	-O	6	0.25	393.03
	P+	15	0.63	383.39
	-P	0	0.00	0.00
	TOTAL	66	2.79	398.37
5	E	0	0.00	0.00
	U	0	0.00	0.00
	R	5	0.21	441.90
	O+	1	0.04	436.50
	-O	1	0.04	374.40
	P+	1	0.04	288.70
	-P	0	0.00	0.00
	TOTAL	8	0.34	413.64
TOTAL	E	3	0.13	389.07
	U	4	0.17	406.28
	R	121	5.12	380.63
	O+	535	22.63	310.20
	-O	547	23.14	269.13
	P+	679	28.72	240.31
	-P	475	20.09	195.86
	TOTAL	2,364	100.00	261.52



Raport național clasificare pentru categoria "E"- carcase ale altor bovine femele cu vârsta de 12 luni și mai mult (vițele)

Săptămâna: 10

din: 2 martie 2026

până în: 8 martie 2026

GRASIME	CONFORMAȚIE	NUMAR	PROCENT DIN TOTAL	GREUTATE MEDIE
1	E	0	0.00	0.00
	U	1	0.23	404.70
	R	3	0.69	265.07
	O+	20	4.61	249.49
	-O	42	9.68	200.20
	P+	77	17.74	181.05
	-P	45	10.37	175.35
	TOTAL	188	43.32	193.77
2	E	0	0.00	0.00
	U	0	0.00	0.00
	R	12	2.76	329.57
	O+	43	9.91	265.85
	-O	38	8.76	239.18
	P+	40	9.22	221.51
	-P	6	1.38	218.58
	TOTAL	139	32.03	249.26
3	E	0	0.00	0.00
	U	3	0.69	293.30
	R	28	6.45	280.81
	O+	22	5.07	293.67
	-O	8	1.84	272.41
	P+	16	3.69	240.91
	-P	1	0.23	316.20
	TOTAL	78	17.97	276.32
4	E	0	0.00	0.00
	U	1	0.23	411.80
	R	8	1.84	338.24
	O+	8	1.84	332.63
	-O	0	0.00	0.00
	P+	0	0.00	0.00
	-P	0	0.00	0.00
	TOTAL	17	3.92	339.92
5	E	0	0.00	0.00
	U	2	0.46	357.80
	R	9	2.07	357.36
	O+	1	0.23	268.90
	-O	0	0.00	0.00
	P+	0	0.00	0.00
	-P	0	0.00	0.00
	TOTAL	12	2.76	350.06
TOTAL	E	0	0.00	0.00
	U	7	1.61	344.57
	R	60	13.82	308.91
	O+	94	21.66	274.60
	-O	88	20.28	223.60
	P+	133	30.65	200.42
	-P	52	11.98	183.04
	TOTAL	434	100.00	236.43



Raport național clasificare pentru categoria "Z"- carcase de bovine cu vârsta cuprinsă între 8 luni și mai puțin de 12 luni (tineret bovin)

Săptămâna: 10

din: 2 martie 2026

până în: 8 martie 2026

GRASIME	CONFORMAȚIE	NUMAR	PROCENT DIN TOTAL	GREUTATE MEDIE
1	E	0	0.00	0.00
	U	0	0.00	0.00
	R	7	2.95	259.56
	O+	18	7.59	249.00
	-O	25	10.55	187.54
	P+	74	31.22	162.29
	-P	22	9.28	114.31
	TOTAL	146	61.60	174.74
2	E	0	0.00	0.00
	U	0	0.00	0.00
	R	7	2.95	348.54
	O+	24	10.13	279.95
	-O	25	10.55	226.18
	P+	24	10.13	220.23
	-P	2	0.84	188.75
	TOTAL	82	34.60	249.71
3	E	0	0.00	0.00
	U	0	0.00	0.00
	R	2	0.84	342.40
	O+	3	1.27	348.37
	-O	1	0.42	188.20
	P+	1	0.42	289.10
	-P	0	0.00	0.00
	TOTAL	7	2.95	315.31
4	E	0	0.00	0.00
	U	0	0.00	0.00
	R	0	0.00	0.00
	O+	1	0.42	427.30
	-O	0	0.00	0.00
	P+	1	0.42	237.00
	-P	0	0.00	0.00
	TOTAL	2	0.84	332.15
TOTAL	E	0	0.00	0.00
	U	0	0.00	0.00
	R	16	6.75	308.84
	O+	46	19.41	275.51
	-O	51	21.52	206.49
	P+	100	42.19	178.21
	-P	24	10.13	120.52
	TOTAL	237	100.00	206.16



Raport național clasificare toate categoriile de carcase de bovine cu vârsta de 8 luni sau mai mult

Săptămâna: 10

din: 2 martie 2026

până în: 8 martie 2026

GRASIME	CONFORMAȚIE	NUMAR	PROCENT DIN TOTAL	GREUTATE MEDIE
1	E	1	0.03	362.30
	U	4	0.10	454.30
	R	53	1.36	336.02
	O+	250	6.40	268.76
	-O	387	9.90	235.33
	P+	616	15.76	203.39
	-P	527	13.49	182.51
	TOTAL	1,838	47.03	217.48
2	E	1	0.03	395.20
	U	5	0.13	374.50
	R	119	3.05	358.07
	O+	439	11.23	299.49
	-O	353	9.03	271.31
	P+	371	9.49	237.65
	-P	50	1.28	231.53
	TOTAL	1,338	34.24	277.93
3	E	1	0.03	409.70
	U	21	0.54	362.43
	R	152	3.89	333.37
	O+	219	5.60	327.50
	-O	99	2.53	295.32
	P+	80	2.05	302.05
	-P	16	0.41	314.91
	TOTAL	588	15.05	321.18
4	E	0	0.00	0.00
	U	33	0.84	345.48
	R	32	0.82	389.75
	O+	36	0.92	381.36
	-O	7	0.18	392.94
	P+	16	0.41	374.24
	-P	0	0.00	0.00
	TOTAL	124	3.17	373.71
5	E	0	0.00	0.00
	U	2	0.05	357.80
	R	14	0.36	387.55
	O+	2	0.05	352.70
	-O	1	0.03	374.40
	P+	1	0.03	288.70
	-P	0	0.00	0.00
	TOTAL	20	0.51	375.49
TOTAL	E	3	0.08	389.07
	U	65	1.66	360.26
	R	370	9.47	348.62
	O+	946	24.21	301.08
	-O	847	21.67	258.81
	P+	1,084	27.74	225.00
	-P	593	15.17	190.22
	TOTAL	3,908	100.00	259.54