



# Prețul de piață al bovinelor la intrarea în abator

## Săptămâna 12 (16 – 22 martie 2026)

SITUAȚIA CARCASELOR DE BOVINE CLASIFICATE ÎN FUNCȚIE DE PROVENIENȚA BOVINELOR SACRIFICATE  
ÎN SĂPTĂMÂNA 16 - 22 MARTIE 2026

| PROVENIENȚĂ BOVINE SACRIFICATE |   | BOVINE                                    |       |                        |       |       |       | PREȚ FEZABIL CATEGORIILE CU VÂRSTA |       |   |      |      |
|--------------------------------|---|---|-------|------------------------|-------|-------|-------|------------------------------------|-------|---|------|------|
|                                |   | CU VÂRSTA:                                |       |                        |       | TOTAL |       | ≥ 8 LUNI (A, B, C, D, E, Z)        |       |   |      |      |
|                                |   | DE 8 LUNI SAU MAI MULT (A, B, C, D, E, Z) |       | MAI MICĂ DE 8 LUNI (V) |       |       |       | TOATE CLASELE                      |       | CLASELE CONFORM ART 7, REG (UE) 2017/1184 |      |      |
|                                |   | NUMĂR                                     | %     | NUMĂR                  | %     | NUMĂR | %     | NUMĂR                              | %     | NUMĂR                                     | %    |      |
| CUMPĂRATE                      |   | 1,836                                     | 46.1  | 84                     | 36.4  | 1,920 | 45.5  | 1,792                              | 45.0  | 699                                       | 17.5 |      |
| CRESCUTE                       | DE ABATOR ÎN FERMA PROPRIE  | 261                                       | 6.5   | 23                     | 10.0  | 284   | 6.7   | 252                                | 6.3   | 138                                       | 3.5  |      |
|                                | ÎN NUMELE ABATORULUI  | 0   | 0     | 0                      | 0     | 0     | 0     | 0                                  | 0     | 0   | 0    |      |
| PRESTĂRI SERVICII              | PRODUCĂTORI   | 130                                       | 3.3   | 3                      | 1.3   | 133   | 3.2   | 126                                | 3.2   | 78  | 2.0  |      |
|                                | COMERCIANȚI, ȘI/SAU MIJLOCITORI CARE TRIMIT ANUAL ÎN VEDEREA SACRIFICĂRII | <10,000 BOVINE                            | 415   | 10.4                   | 22    | 9.5   | 437   | 10.4                               | 348   | 8.7                                       | 212  | 5.3  |
|                                |   | ≥10,000 BOVINE                            | 1,343 | 33.7                   | 99    | 42.9  | 1,442 | 34.2                               | 1,327 | 33.3                                      | 524  | 13.1 |
| TOTAL                          |   | 3,985                                     | 100.0 | 231                    | 100.0 | 4,216 | 100.0 | 3,845                              | 96.5  | 1,651                                     | 41.4 |      |

**3,119** Carcase incluse în rapoartele naționale de prețuri de piață pentru carcasele de bovine cu vârsta de 8 luni sau mai mult  
**78.3%** din total carcase bovine clasificate cu vârsta ≥ 8 luni

**1,223** Carcase incluse în raportul național de prețuri de piață pentru Comisia Europeană  
**30.6%** din total carcase bovine clasificate cu vârsta ≥ 8 luni

Factor general de ajustare pentru cheltuielile de transport a prețurilor raportate: 0.28 RON/kg carcasă caldă-2%

**N.B. Calcularea prețurilor medii ponderate la poarta abatorului în România se bazează pe datele înregistrate în documentele fiscale, utilizând cantitățile (greutatea în viu/carcasă) și prețurile de achiziție aferente fiecărui individ în parte.**

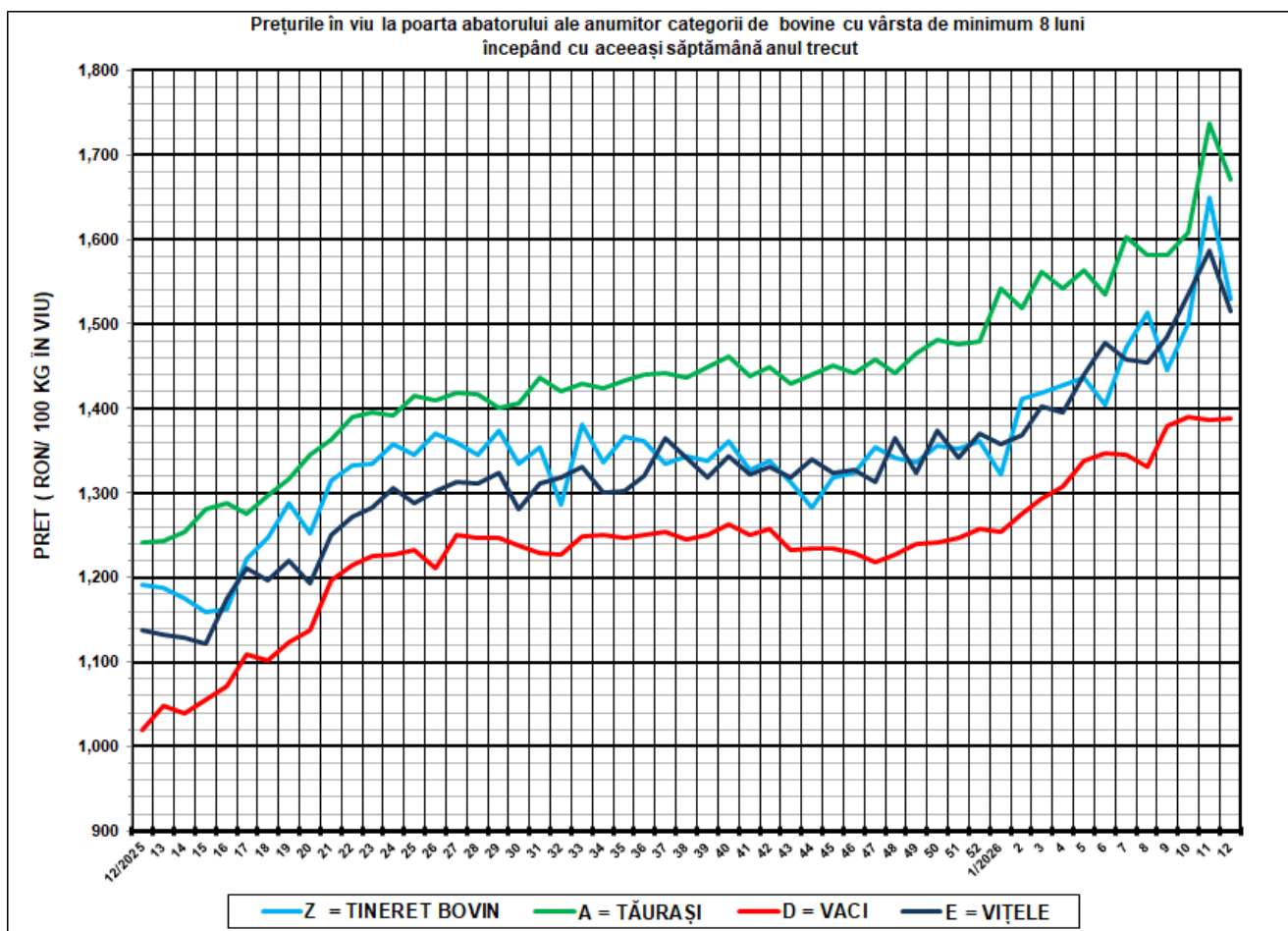

| <b>SĂPT 12 /2026</b> |       |                   |                            |               |        |
|----------------------|-------|-------------------|----------------------------|---------------|--------|
| CATEGORIA            | NUMĂR | GREUTATE VIE (KG) | PREȚ ÎN VIU (RON / 100 KG) | VARIAȚIE PREȚ |        |
|                      |       |                   |                            | 1 SĂPT        | 1 AN   |
| Z = TINERET BOVIN    | 143   | 336.22            | 1,529.20                   | -7.25%        | 28.32% |
| A = TĂURAȘI          | 383   | 514.97            | 1,671.69                   | -3.81%        | 34.66% |
| D = VACI             | 2,001 | 538.81            | 1,388.83                   | 0.23%         | 36.22% |
| E = VIȚELE           | 353   | 467.56            | 1,514.54                   | -4.52%        | 33.09% |



Raport național prețuri de piață carcase de bovine cu vârsta de 8 luni sau mai mult, la intrarea în abator conform grilei UE

Săptămâna: 12

din: 16/03/2026

până în 22/03/2026

| "A"- CARCASE DE MASCULI NECASTRAȚI CU VÂRSTA CUPRINSĂ ÎNȚRE 12 LUNI ȘI MAI PUȚIN DE 24 DE LUNI (TĂURAȘI) |                           |                |                |                |            |                  |                |                              |
|--|---------------------------|----------------|----------------|----------------|------------|------------------|----------------|------------------------------|
| CONFORMAȚIE  | PREȚ MEDIU (RON / 100 kg) |                |                |                |            | NUMĂR<br>CARCASE | TOTAL          |                              |
|  | GRĂSIMI                   |                |                |                |            |                  | GREUTATE MEDIE | PREȚ MEDIU<br>(RON / 100 kg) |
|  | 1                         | 2              | 3              | 4              | 5          |                  |                |                              |
| E  | 0.0                       | 0.0            | 0.0            | 0.0            | 0.0        | 0                | 0.0            | 0.0                          |
| U  | 3,529.5                   | 3,432.0        | 0.0            | 0.0            | 0.0        | 3                | 438.3          | 3,464.5                      |
| R  | 3,332.6                   | 3,338.9        | 3,378.8        | 3,714.3        | 0.0        | 49               | 346.3          | 3,384.8                      |
| O  | 3,190.1                   | 3,283.0        | 3,058.8        | 0.0            | 0.0        | 228              | 277.0          | 3,223.8                      |
| P  | 3,159.5                   | 3,118.1        | 3,228.0        | 0.0            | 0.0        | 103              | 197.5          | 3,153.4                      |
| <b>TOTAL</b>   | <b>3,192.8</b>            | <b>3,281.1</b> | <b>3,217.2</b> | <b>3,714.3</b> | <b>0.0</b> | <b>383</b>       | <b>265.7</b>   | <b>3,239.7</b>               |

| "B"- CARCASE DE MASCULI NECASTRAȚI CU VÂRSTA DE 24 DE LUNI ȘI MAI MULT (TAURI) |                           |                |                |                |                |                  |                |                              |
|--|---------------------------|----------------|----------------|----------------|----------------|------------------|----------------|------------------------------|
| CONFORMAȚIE  | PREȚ MEDIU (RON / 100 kg) |                |                |                |                | NUMĂR<br>CARCASE | TOTAL          |                              |
|  | GRĂSIMI                   |                |                |                |                |                  | GREUTATE MEDIE | PREȚ MEDIU<br>(RON / 100 kg) |
|  | 1                         | 2              | 3              | 4              | 5              |                  |                |                              |
| E  | 0.0                       | 0.0            | 0.0            | 0.0            | 0.0            | 0                | 0.0            | 0.0                          |
| U  | 3,287.6                   | 3,007.6        | 0.0            | 0.0            | 0.0            | 5                | 378.8          | 3,213.2                      |
| R  | 3,320.0                   | 3,203.5        | 3,286.0        | 3,742.6        | 3,004.2        | 44               | 394.2          | 3,270.1                      |
| O  | 3,163.2                   | 3,153.0        | 3,116.1        | 0.0            | 0.0            | 122              | 315.8          | 3,147.1                      |
| P  | 2,917.8                   | 3,238.2        | 3,526.1        | 0.0            | 0.0            | 62               | 199.0          | 2,981.9                      |
| <b>TOTAL</b>   | <b>3,116.7</b>            | <b>3,171.0</b> | <b>3,181.0</b> | <b>3,742.6</b> | <b>3,004.2</b> | <b>233</b>       | <b>300.9</b>   | <b>3,150.3</b>               |

| "C"- CARCASE DE MASCULI CASTRAȚI CU VÂRSTA DE 12 LUNI ȘI MAI MULT (BOI) |                           |                |                |            |            |                  |                |                              |
|---|---------------------------|----------------|----------------|------------|------------|------------------|----------------|------------------------------|
| CONFORMAȚIE   | PREȚ MEDIU (RON / 100 kg) |                |                |            |            | NUMĂR<br>CARCASE | TOTAL          |                              |
|   | GRĂSIMI                   |                |                |            |            |                  | GREUTATE MEDIE | PREȚ MEDIU<br>(RON / 100 kg) |
|   | 1                         | 2              | 3              | 4          | 5          |                  |                |                              |
| E   | 0.0                       | 0.0            | 0.0            | 0.0        | 0.0        | 0                | 0.0            | 0.0                          |
| U   | 0.0                       | 0.0            | 0.0            | 0.0        | 0.0        | 0                | 0.0            | 0.0                          |
| R   | 0.0                       | 0.0            | 0.0            | 0.0        | 0.0        | 0                | 0.0            | 0.0                          |
| O   | 0.0                       | 2,741.5        | 0.0            | 0.0        | 0.0        | 2                | 252.5          | 2,741.5                      |
| P   | 2,974.0                   | 0.0            | 3,532.1        | 0.0        | 0.0        | 4                | 248.8          | 3,408.7                      |
| <b>TOTAL</b>  | <b>2,974.0</b>            | <b>2,741.5</b> | <b>3,532.1</b> | <b>0.0</b> | <b>0.0</b> | <b>6</b>         | <b>250.0</b>   | <b>3,184.1</b>               |

| "D"- CARCASE DE FEMELE CARE AU FĂTAT (VACI) |                           |                |                |                |                |                  |                |                              |
|---|---------------------------|----------------|----------------|----------------|----------------|------------------|----------------|------------------------------|
| CONFORMAȚIE                                 | PREȚ MEDIU (RON / 100 kg) |                |                |                |                | NUMĂR<br>CARCASE | TOTAL          |                              |
|   | GRĂSIMI                   |                |                |                |                |                  | GREUTATE MEDIE | PREȚ MEDIU<br>(RON / 100 kg) |
|   | 1                         | 2              | 3              | 4              | 5              |                  |                |                              |
| E   | 0.0                       | 0.0            | 0.0            | 0.0            | 0.0            | 0                | 0.0            | 0.0                          |
| U   | 0.0                       | 0.0            | 0.0            | 0.0            | 0.0            | 0                | 0.0            | 0.0                          |
| R   | 3,013.2                   | 3,047.0        | 3,053.9        | 2,804.3        | 3,048.9        | 80               | 369.2          | 2,994.4                      |
| O   | 3,041.5                   | 3,035.8        | 3,079.2        | 3,136.4        | 2,733.7        | 850              | 291.0          | 3,049.5                      |
| P   | 2,869.8                   | 2,857.8        | 3,078.9        | 3,196.3        | 2,927.9        | 1,071            | 211.8          | 2,886.8                      |
| <b>TOTAL</b>                                | <b>2,929.6</b>            | <b>2,974.5</b> | <b>3,076.7</b> | <b>3,001.9</b> | <b>2,916.5</b> | <b>2,001</b>     | <b>251.7</b>   | <b>2,973.0</b>               |

| "E"- CARCASE ALE ALTOR BOVINE FEMELE CU VÂRSTA DE 12 LUNI ȘI MAI MULT (VIȚELE) |                           |                |                |                |                |                  |                |                              |
|--|---------------------------|----------------|----------------|----------------|----------------|------------------|----------------|------------------------------|
| CONFORMAȚIE  | PREȚ MEDIU (RON / 100 kg) |                |                |                |                | NUMĂR<br>CARCASE | TOTAL          |                              |
|  | GRĂSIMI                   |                |                |                |                |                  | GREUTATE MEDIE | PREȚ MEDIU<br>(RON / 100 kg) |
|  | 1                         | 2              | 3              | 4              | 5              |                  |                |                              |
| E  | 0.0                       | 0.0            | 0.0            | 0.0            | 0.0            | 0                | 0.0            | 0.0                          |
| U  | 0.0                       | 3,136.7        | 0.0            | 0.0            | 0.0            | 2                | 281.8          | 3,136.7                      |
| R  | 3,241.2                   | 3,047.5        | 3,248.0        | 3,626.9        | 3,227.8        | 37               | 317.9          | 3,303.3                      |
| O  | 2,998.0                   | 3,062.1        | 3,140.9        | 2,970.8        | 0.0            | 162              | 251.8          | 3,057.2                      |
| P  | 2,861.5                   | 3,039.0        | 3,102.4        | 3,142.3        | 0.0            | 152              | 190.3          | 2,926.8                      |
| <b>TOTAL</b>   | <b>2,926.4</b>            | <b>3,055.9</b> | <b>3,171.2</b> | <b>3,455.2</b> | <b>3,227.8</b> | <b>353</b>       | <b>232.4</b>   | <b>3,047.1</b>               |

| "Z"- CARCASE DE BOVINE CU VÂRSTA CUPRINSĂ ÎNȚRE 8 LUNI ȘI MAI PUȚIN DE 12 LUNI (TINERET BOVIN) |                           |                |                |                |            |                  |                |                              |
|--|---------------------------|----------------|----------------|----------------|------------|------------------|----------------|------------------------------|
| CONFORMAȚIE  | PREȚ MEDIU (RON / 100 kg) |                |                |                |            | NUMĂR<br>CARCASE | TOTAL          |                              |
|  | GRĂSIMI                   |                |                |                |            |                  | GREUTATE MEDIE | PREȚ MEDIU<br>(RON / 100 kg) |
|  | 1                         | 2              | 3              | 4              | 5          |                  |                |                              |
| E  | 0.0                       | 0.0            | 0.0            | 0.0            | 0.0        | 0                | 0.0            | 0.0                          |
| U  | 0.0                       | 0.0            | 0.0            | 0.0            | 0.0        | 0                | 0.0            | 0.0                          |
| R  | 3,430.3                   | 0.0            | 0.0            | 3,820.6        | 0.0        | 2                | 201.0          | 3,675.1                      |
| O  | 3,141.6                   | 2,938.2        | 3,952.1        | 0.0            | 0.0        | 34               | 193.2          | 3,086.9                      |
| P  | 2,987.8                   | 3,129.1        | 0.0            | 0.0            | 0.0        | 107              | 160.0          | 3,024.4                      |
| <b>TOTAL</b>   | <b>3,025.6</b>            | <b>3,056.4</b> | <b>3,952.1</b> | <b>3,820.6</b> | <b>0.0</b> | <b>143</b>       | <b>168.4</b>   | <b>3,052.3</b>               |

| TOATE CATEGORIILE |                           |                |                |                |                |                  |                |                              |
|-------------------|---------------------------|----------------|----------------|----------------|----------------|------------------|----------------|------------------------------|
| CONFORMAȚIE       | PREȚ MEDIU (RON / 100 kg) |                |                |                |                | NUMĂR<br>CARCASE | TOTAL          |                              |
|                   | GRĂSIMI                   |                |                |                |                |                  | GREUTATE MEDIE | PREȚ MEDIU<br>(RON / 100 kg) |
|                   | 1                         | 2              | 3              | 4              | 5              |                  |                |                              |
| E                 | 0.0                       | 0.0            | 0.0            | 0.0            | 0.0            | 0                | 0.0            | 0.0                          |
| U                 | 3,345.6                   | 3,236.4        | 0.0            | 0.0            | 0.0            | 10               | 377.3          | 3,289.3                      |
| R                 | 3,232.1                   | 3,162.5        | 3,219.3        | 3,200.0        | 3,072.8        | 212              | 358.6          | 3,195.9                      |
| O                 | 3,081.6                   | 3,092.8        | 3,090.6        | 3,121.2        | 2,733.7        | 1,398            | 283.9          | 3,087.7                      |
| P                 | 2,902.3                   | 2,913.3        | 3,105.3        | 3,180.9        | 2,927.9        | 1,499            | 204.5          | 2,921.5                      |
| <b>TOTAL</b>      | <b>2,984.5</b>            | <b>3,049.3</b> | <b>3,116.4</b> | <b>3,171.0</b> | <b>2,952.7</b> | <b>3,119</b>     | <b>251.1</b>   | <b>3,034.1</b>               |

Prețuri incluse în raportul național de prețuri pentru Comisia Europeană

**Raport prețuri de piață din România versus prețuri de piață comunitare  
conform Art.7 Regulamentul de punere în aplicare (UE) 2017/1184 al Comisiei din 20 aprilie 2017**

Săptămâna: 12

din: 16/03/2026

până în: 22/03/2026

| CATEGORIA | CLASA     | PREȚ MEDIU      |               |               | PREȚ RO /PREȚ<br>COMUNITAR (%) |
|-----------|-----------|-----------------|---------------|---------------|--------------------------------|
|           |           | ROMANIA         |               | UE            |                                |
|           |           | RON / 100 kg    | € / 100 kg    | € / 100 kg    |                                |
| Z         | U2        | 0.00            | 0.00          | 766.62        |                                |
| Z         | U3        | 0.00            | 0.00          | 771.98        |                                |
| Z         | R2        | 0.00            | 0.00          | 729.26        |                                |
| <b>Z</b>  | <b>R3</b> | <b>0.00</b>     | <b>0.00</b>   | <b>724.06</b> |                                |
| Z         | O2        | 2,938.23        | 576.73        | 676.71        | -14.77                         |
| Z         | O3        | 3,952.06        | 775.74        | 662.34        | 17.12                          |
| <b>Z</b>  |           | <b>3,020.28</b> | <b>592.84</b> | <b>713.72</b> | <b>-16.94</b>                  |
| A         | U2        | 3,431.99        | 673.65        | 759.93        | -11.35                         |
| A         | U3        | 0.00            | 0.00          | 747.43        |                                |
| A         | R2        | 3,338.91        | 655.38        | 721.56        | -9.17                          |
| <b>A</b>  | <b>R3</b> | <b>3,378.83</b> | <b>663.22</b> | <b>725.92</b> | <b>-8.64</b>                   |
| A         | O2        | 3,283.03        | 644.41        | 664.98        | -3.09                          |
| A         | O3        | 3,058.85        | 600.41        | 683.83        | -12.20                         |
| <b>A</b>  |           | <b>3,276.24</b> | <b>643.08</b> | <b>727.82</b> | <b>-11.64</b>                  |
| D         | R3        | 3,053.86        | 599.43        | 704.81        | -14.95                         |
| D         | R4        | 2,804.32        | 550.45        | 659.82        | -16.58                         |
| D         | O2        | 3,035.79        | 595.88        | 592.10        | 0.64                           |
| <b>D</b>  | <b>O3</b> | <b>3,079.18</b> | <b>604.40</b> | <b>620.39</b> | <b>-2.58</b>                   |
| D         | O4        | 3,136.39        | 615.63        | 618.40        | -0.45                          |
| D         | P2        | 2,857.75        | 560.94        | 548.01        | 2.36                           |
| D         | P3        | 3,078.91        | 604.35        | 598.07        | 1.05                           |
| <b>D</b>  |           | <b>3,007.80</b> | <b>590.39</b> | <b>611.45</b> | <b>-3.44</b>                   |
| E         | U2        | 3,136.70        | 615.69        | 780.76        | -21.14                         |
| E         | U3        | 0.00            | 0.00          | 780.85        |                                |
| E         | U4        | 0.00            | 0.00          | 702.53        |                                |
| E         | R2        | 3,047.46        | 598.17        | 721.03        | -17.04                         |
| <b>E</b>  | <b>R3</b> | <b>3,248.05</b> | <b>637.55</b> | <b>732.19</b> | <b>-12.93</b>                  |
| E         | R4        | 3,626.90        | 711.91        | 704.41        | 1.06                           |
| E         | O2        | 3,062.13        | 601.05        | 607.67        | -1.09                          |
| E         | O3        | 3,140.85        | 616.51        | 653.25        | -5.62                          |
| E         | O4        | 2,970.79        | 583.13        | 666.37        | -12.49                         |
| <b>E</b>  |           | <b>3,148.36</b> | <b>617.98</b> | <b>721.48</b> | <b>-14.35</b>                  |

**ZR3, AR3, DO3 și ER3 sunt categorii și clase de referință utilizate în monitorizarea pieței.**



**CARCASE DE CARCASE DE BOVINE CU VÂRSTA DE 8 LUNI SAU MAI MULT LA INTRAREA ÎN ABATOR  
CONFORM ART.7 REGULAMENTUL DE PUNERE ÎN APLICARE (UE) 2017/1184 AL COMISIEI DIN 20 APRILIE 2017**

| Cotații naționale<br>(RON / 100 kg) | SĂPT 12/2026 | VARIAȚIE |        |                       |
|-------------------------------------|--------------|----------|--------|-----------------------|
|                                     |              | 1 SĂPT   | 1 AN   | Medie 5 ani (21 - 25) |
| Tineret Bovin „Z”                   | 3,020.28     | -12.81%  | 21.67% | 54.29%                |
| Tăurași „A”                         | 3,276.24     | -3.83%   | 33.60% | 65.24%                |
| Vaci „D”                            | 3,007.80     | 1.24%    | 37.64% | 71.65%                |
| Vițele „E”                          | 3,148.36     | -5.24%   | 34.92% | 65.94%                |

| Prețuri medii<br>europene (€ / 100<br>kg) | SĂPT 12/2026 |        |        |        | VARIAȚIE |        |        |        |         |        |        |        |
|---|--------------|--------|--------|--------|----------|--------|--------|--------|---------|--------|--------|--------|
|   |              |        |        |        | 1 SĂPT   |        |        |        | 1 AN    |        |        |        |
|   | Z            | A      | D      | E      | Z        | A      | D      | E      | Z       | A      | D      | E      |
| UE27                                      | 713.72       | 727.82 | 611.45 | 721.48 | -0.63%   | -0.88% | -0.16% | -0.75% | 12.65%  | 15.04% | 22.58% | 15.01% |
| Franța                                    | (*)          | 762.82 | 690.93 | 778.46 | (*)      | -0.13% | 0.15%  | 0.20%  | (*)     | 23.33% | 29.31% | 29.03% |
| Germania                                  | 711.96       | 732.41 | 606.80 | 679.13 | 0.00%    | -0.47% | 0.11%  | -0.18% | 109.52% | 13.39% | 11.35% | 15.67% |
| Italia                                    | 752.93       | 733.20 | 511.65 | 798.91 | -10.99%  | -7.43% | -0.14% | -2.19% | 19.38%  | 13.81% | 12.78% | 18.55% |
| Țările de Jos                             | 640.08       | 774.72 | 611.32 | 717.89 | 0.26%    | 3.19%  | 0.13%  | 17.61% | 4.29%   | 7.23%  | 9.18%  | 21.15% |
| Polonia                                   | 625.99       | 665.06 | 573.43 | 648.80 | -4.84%   | -0.78% | -0.99% | -0.50% | 10.68%  | 8.46%  | 9.94%  | 13.91% |
| România                                   | 592.84       | 643.08 | 590.39 | 617.98 | -12.82%  | -3.84% | 1.23%  | -5.25% | 18.87%  | 30.52% | 34.47% | 31.81% |
| Ungaria                                   | (*)          | 582.07 | 431.37 | 447.13 | (*)      | -0.99% | -5.19% | 4.85%  | (*)     | 95.64% | 11.22% | 23.81% |

(\*) date nedisponibile

PREȚ MEDIU PONDERAT LA INTRAREA ÎN ABATOR - CARCASE DE TINERET BOVIN (Z)

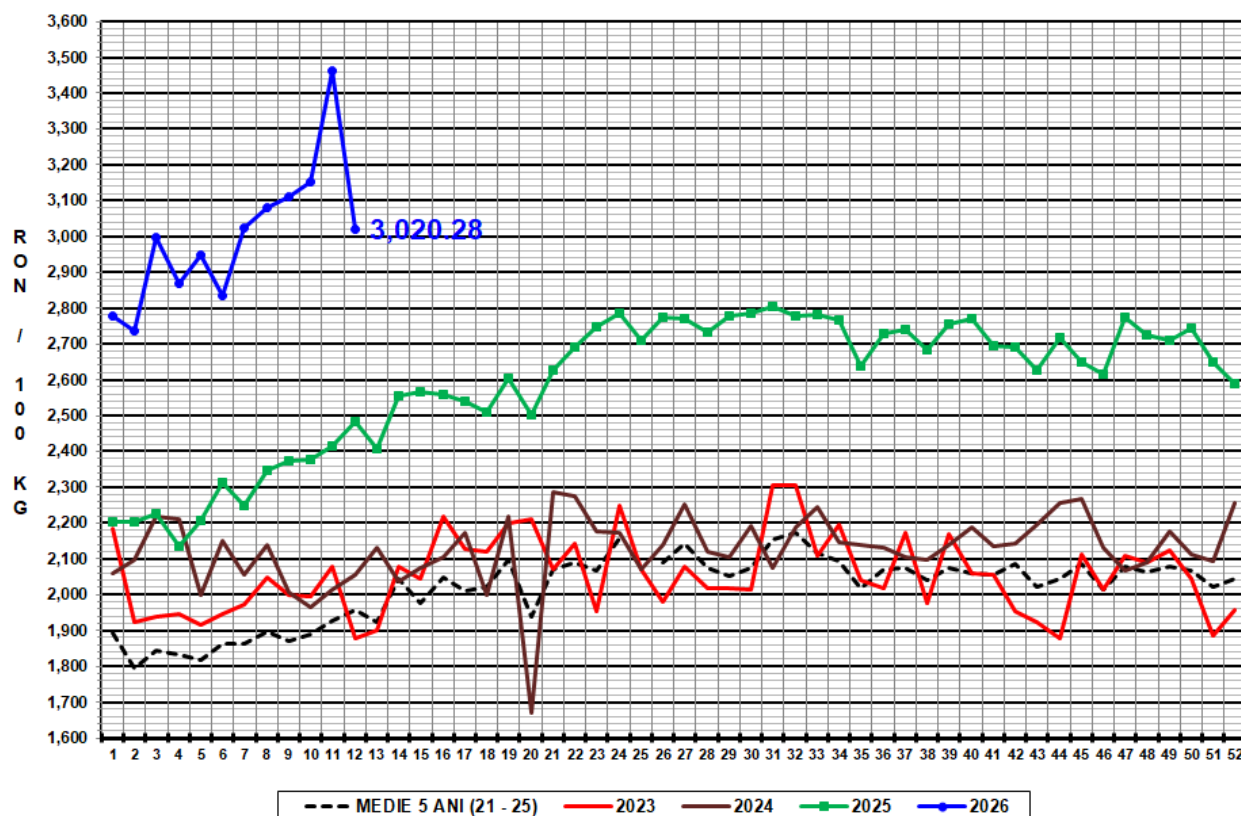

PREȚ MEDIU PONDERAT LA INTRAREA ÎN ABATOR - CARCASE DE TĂURAȘI ( A )

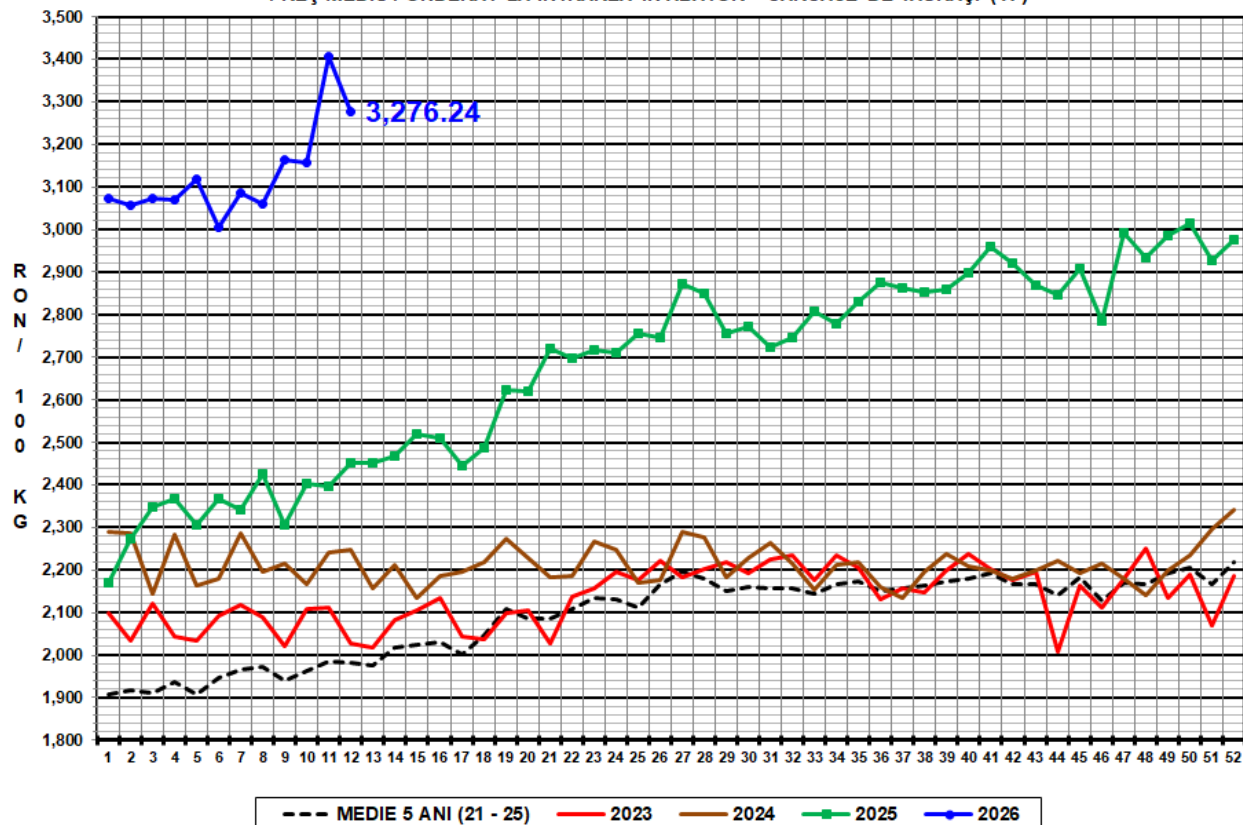

PREȚ MEDIU PONDERAT LA INTRAREA ÎN ABATOR - CARCASE DE VACI (D)

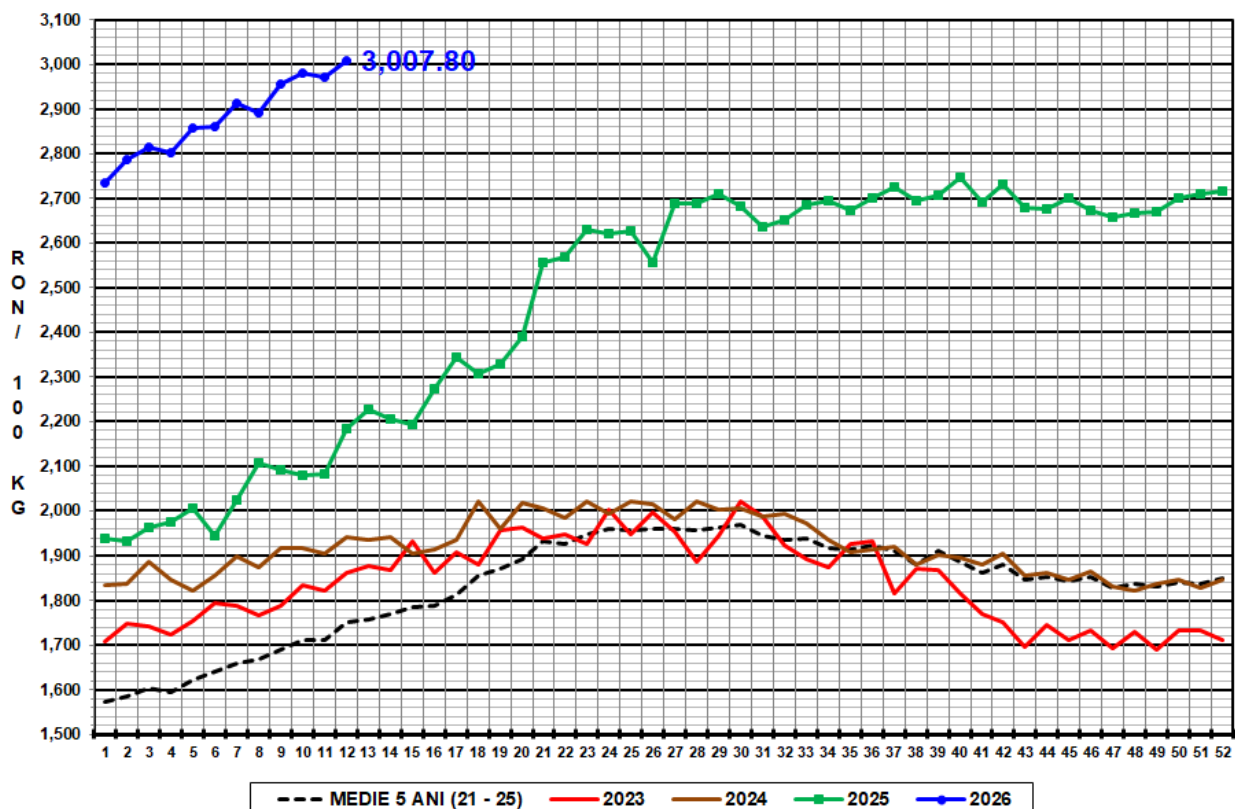

PREȚ MEDIU PONDERAT LA INTRAREA ÎN ABATOR - CARCASE DE VIȚELE (E)

